Pensionnat Boisléon - Beauvais - Le Réfectoire.

Numéro d'inventaire : 1989.00562
Type de document : carte postale
Imprimeur : Benoit (A.), Paris
Date de création : 1910 (vers)
Description : Impression bleutée
Notes : Bâtiments (int.): longues tables avec chaises. Expédiée en avril 1910.
Mots-clés : Mobilier scolaire : Lycées et collèges d'enseignement général
Filière : Enseignement secondaire pour les jeunes filles
Nom de la commune : Beauvais
Nom du département : Oise
Autres descriptions : Langue : Français
Mention d'illustration
ill.
Lieux : Oise, Beauvais

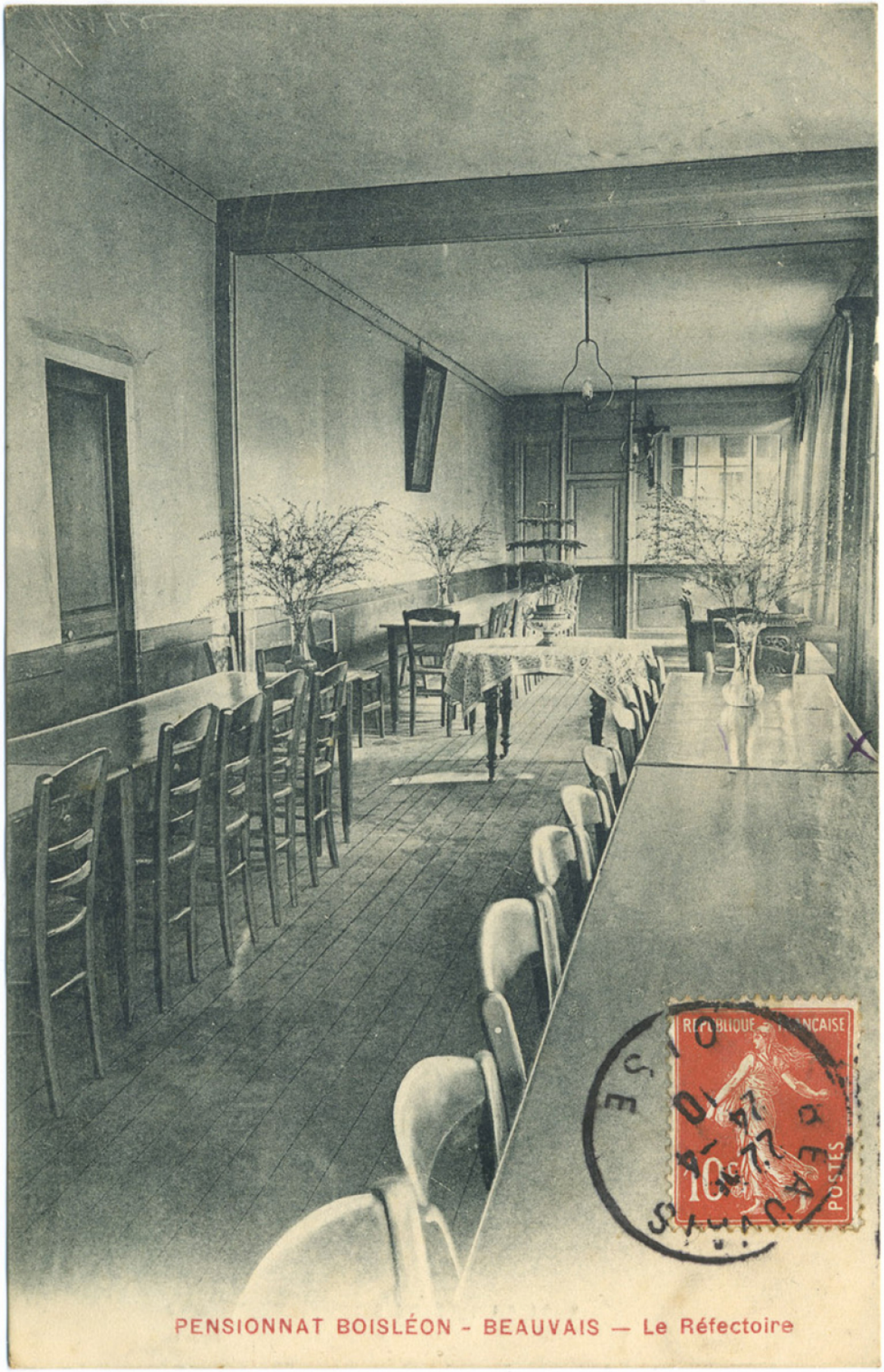
PENSIONNAT BOISLÉON - BEAUVAIS — Le Réfectoire
10c
POSTES