19 - Limoges - Lycée Gay-Lussac.
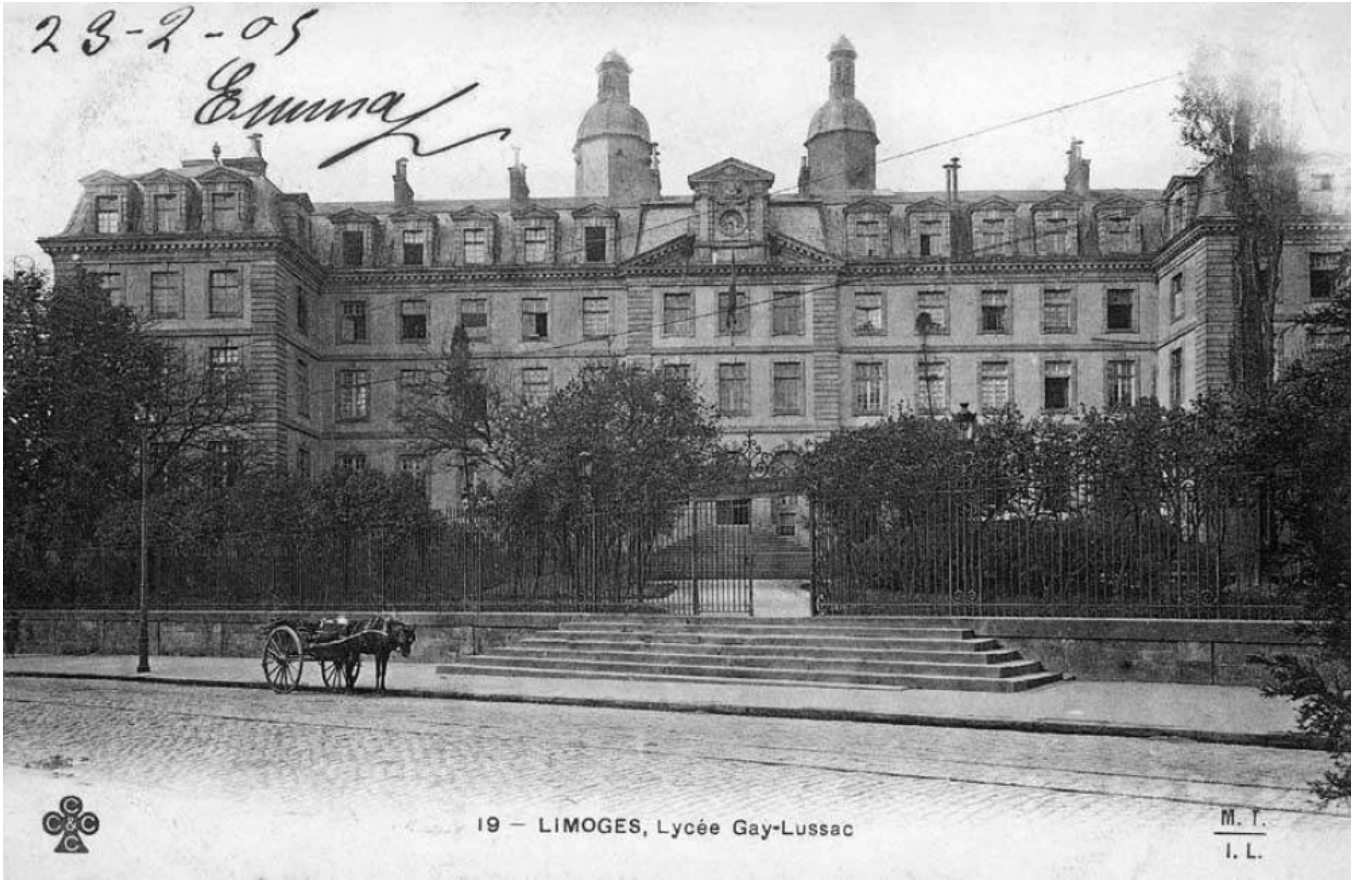
Numéro d'inventaire : 1986.00402
Type de document : carte postale
Éditeur : M.T.I.L.
Imprimeur : C. C. C. & C.
Période de création : 1er quart 20e siècle
Date de création : 1905 (vers)
Description : Impression en noir et blanc
Notes : Bâtiments (ext.) Expédiée en février 1905.
Mots-clés : Bâtiments scolaires : Lycées et collèges d'enseignement général
Filière : Lycée et collège classique et moderne
Nom de la commune : Limoges
Nom du département : Haute-Vienne
Autres descriptions : Mention d'illustration
ill.
Lieux : Haute-Vienne, Limoges