# 9 - Mailly-le-Camp - Ecole des Garçons.
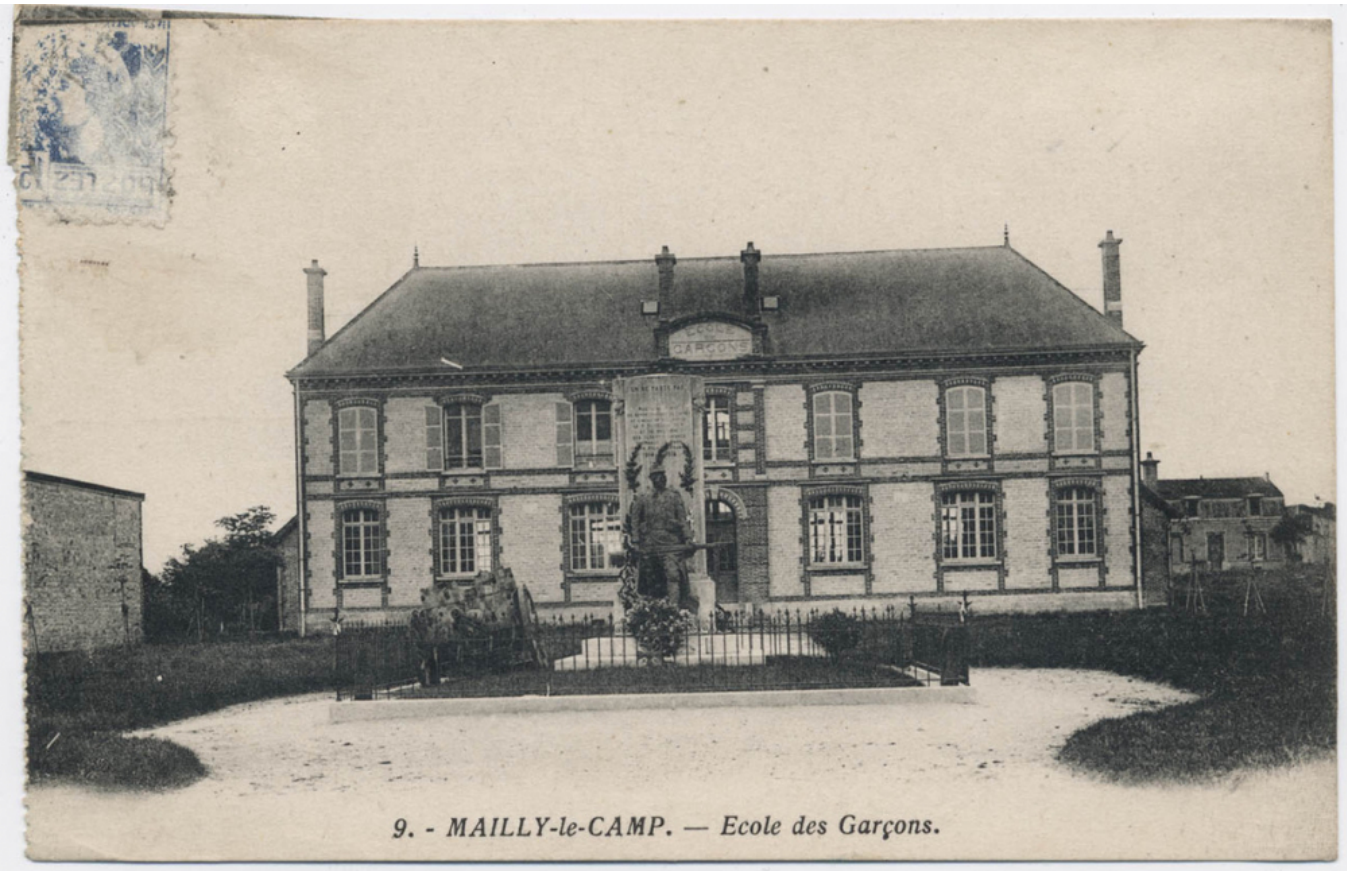
**Numéro d'inventaire** : 1986.00281
**Type de document** : carte postale
**Date de création** : 1925 (vers)
**Description** : Impression en noir et blanc
**Notes** : Bâtiments (ext.) - Monument aux morts de 1914-18 ("On ne passe pas…") avec un canon.
**Mots-clés** : Bâtiments scolaires : Écoles primaires
**Filière** : École primaire élémentaire
**Nom de la commune** : Mailly-le-Camp
**Nom du département** : Aube
**Autres descriptions** : Langue : Français
Mention d'illustration
ill.