50 - Bordeaux - Entrée du jardin Public.
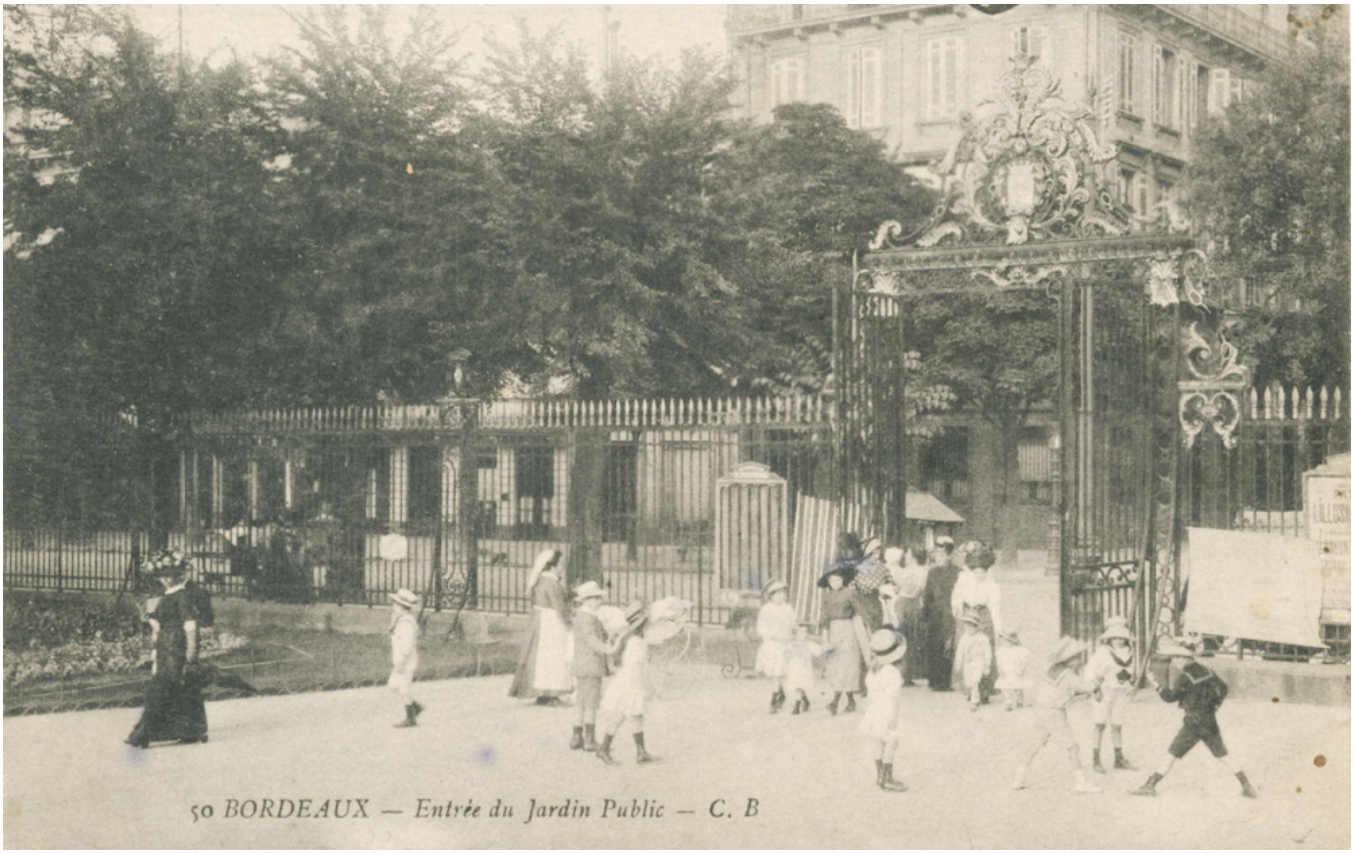
Numéro d'inventaire : 1982.00387
Type de document : carte postale
Éditeur : C.B.
Imprimeur : Chambon (Ch.), Bordeaux
Date de création : 1920 (vers)
Description : Impression en noir et blanc.
Notes : Les Enfants dans le jardin public. / Bâtiments (ext.).
Mots-clés : Jeux de mouvement
Nom de la commune : Bordeaux
Nom du département : Gironde
Autres descriptions : ill.
Lieux : Gironde, Bordeaux