N°10 - Toulon-sur-Arroux - L'Ecoles des Garçons.

Numéro d'inventaire : 1989.00526
Type de document : carte postale
Éditeur : Douhéret (Toulon)
Date de création : 1908 (vers)
Description : Impression en noir et blanc
Notes : Bâtiments (ext.). 3 enfants devant la porte. Expédiée en janvier 1908.
Mots-clés : Bâtiments scolaires : Écoles primaires
Costumes (enfants, jeunes, enseignants)
Filière : École primaire élémentaire
Nom de la commune : Toulon-sur-Arroux
Nom du département : Saône-et-Loire
Autres descriptions : Mention d'illustration
ill.

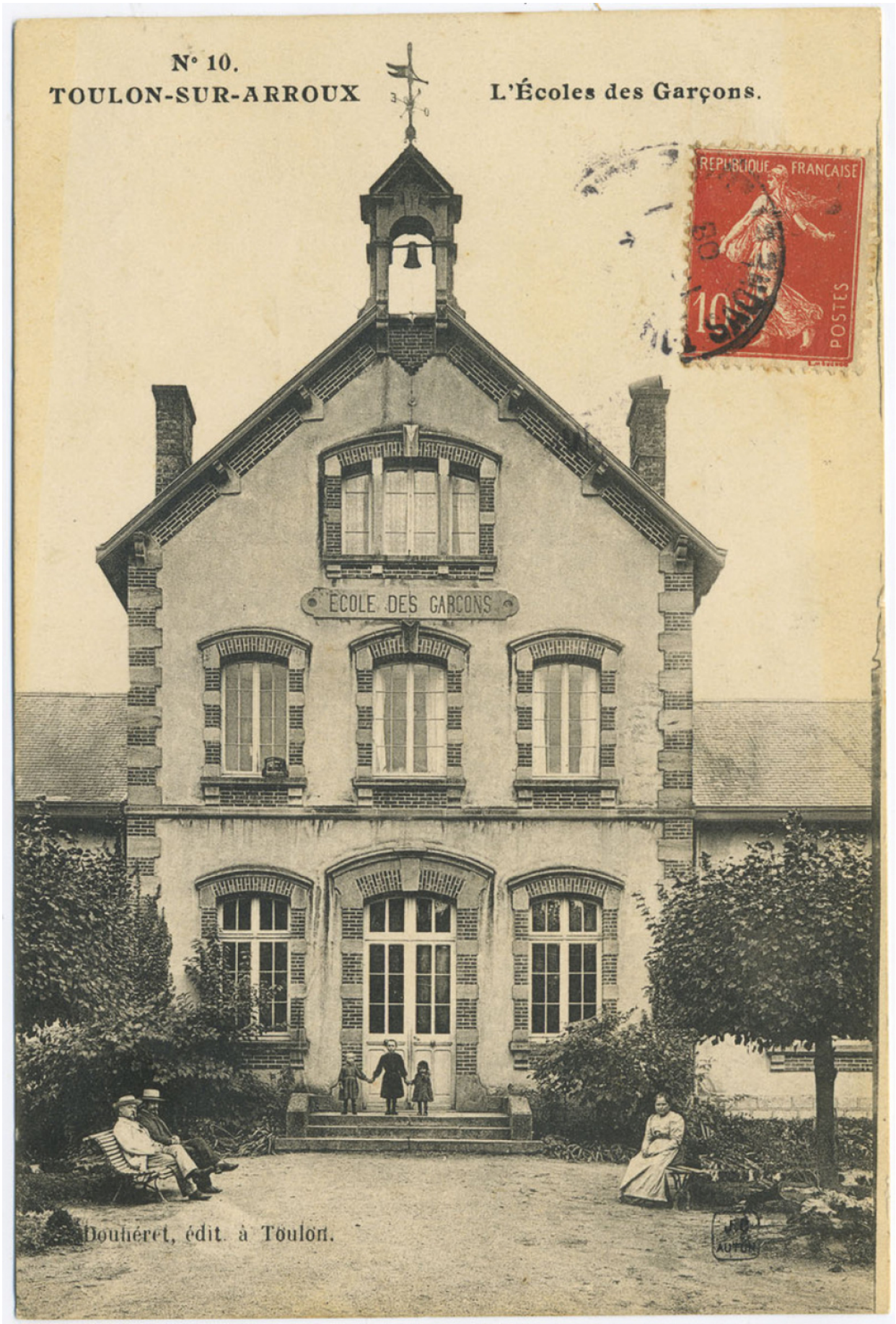
N° 10.
TOULON-SUR-ARROUX
L'Écoles des Garçons.
REPUBLIQUE FRANÇAISE
POSTES
ÉCOLE DES GARÇONS
Douhéret, édit. à Toulon.