Bouchon-verseur
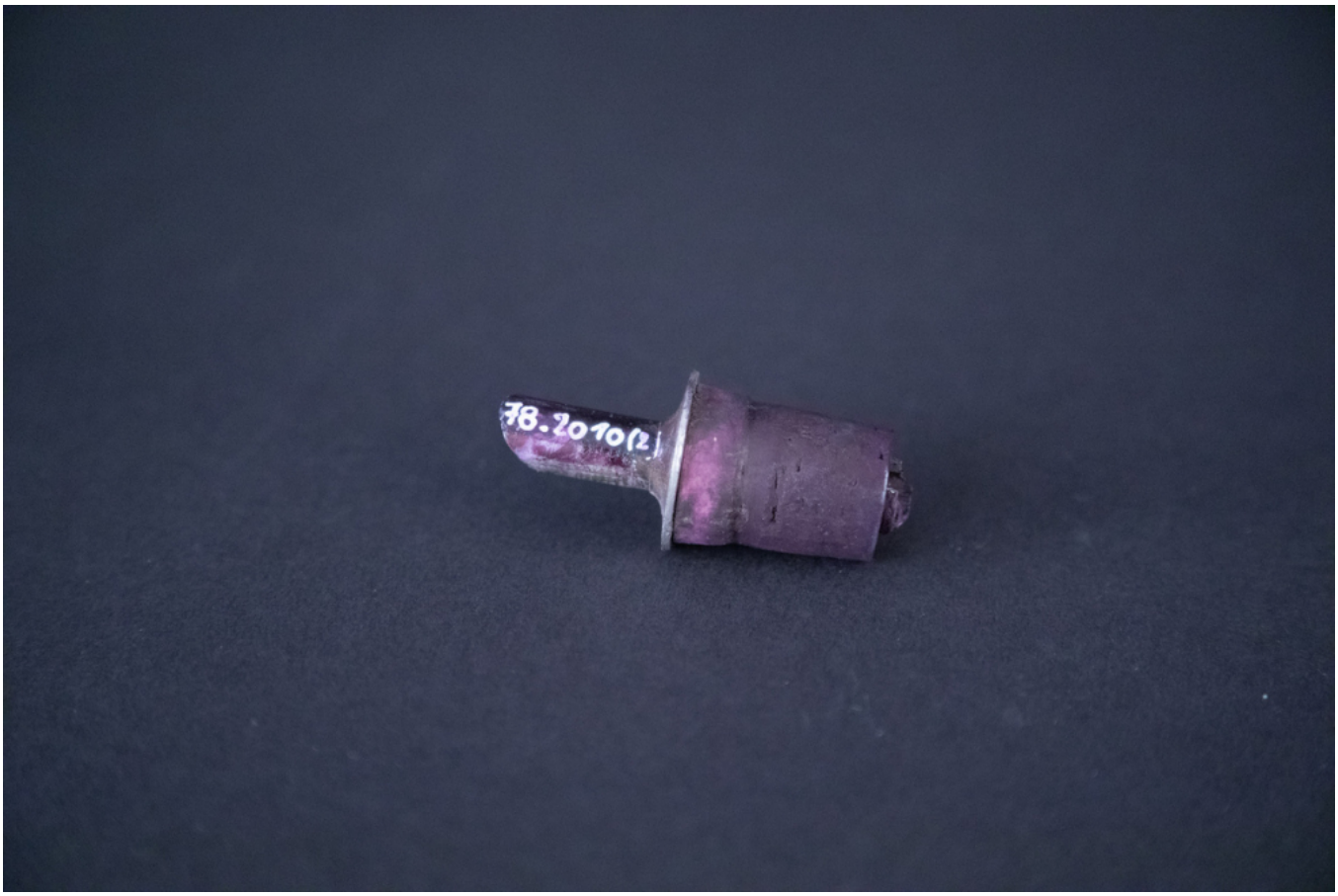
Numéro d'inventaire : 1978.02010.2
Type de document : matériel d'écriture
Période de création : 1er quart 20e siècle
Date de création : 1925 (vers)
Matériau(x) et technique(s) : liège, métal
Description : Bouchon-verseur avec un bec court en métal.
Mesures : hauteur : 5,5 cm ; diamètre : 2,3 cm
Mots-clés : Outils et supports de l'écriture (trousses, plumiers, buvards, etc.)
Utilisation / destination : matériel scolaire ; écriture