Insectes utiles et nuisibles

Numéro d'inventaire : 2016.81.45.2
Auteur(s) : Germaine Boca
Type de document : planche didactique
Éditeur : M.D.I.
Imprimeur : Liévin Danel
Période de création : 3e quart 20e siècle
Date de création : 1969
Inscriptions :
• lieu d'édition inscrit : St Germain-en-Laye, France
• lieu d'impression inscrit : Lille
Matériau(x) et technique(s) : papier, matière plastique
Description : Planche murale recto/ verso, imprimée en couleur et plastifiée. Deux œillets en partie supérieure.
Mesures : hauteur : 91,2 cm ; largeur : 125 cm
Notes : La même thématique est développée au recto et au verso. La légende est située en partie supérieure, juste en-dessous du titre.
Extrait du catalogue M.D.I. de 1975 : "96 familles d'insectes les plus connues. Sont indiqués leur nom scientifique latin et leur famille. Une pastille de couleur renseigne sur leur nature : utile, dangereux à l'homme, dangereux aux plantes, nocturne ou diurne".
Mots-clés : Leçons de choses et de sciences (élémentaire)
Filière : Post-élémentaire
Niveau : non précisé
Élément parent : 2016.81.45
Autres descriptions : Langue : Français
ill. en coul.
Objets associés : 2016.88.124
2016.88.125

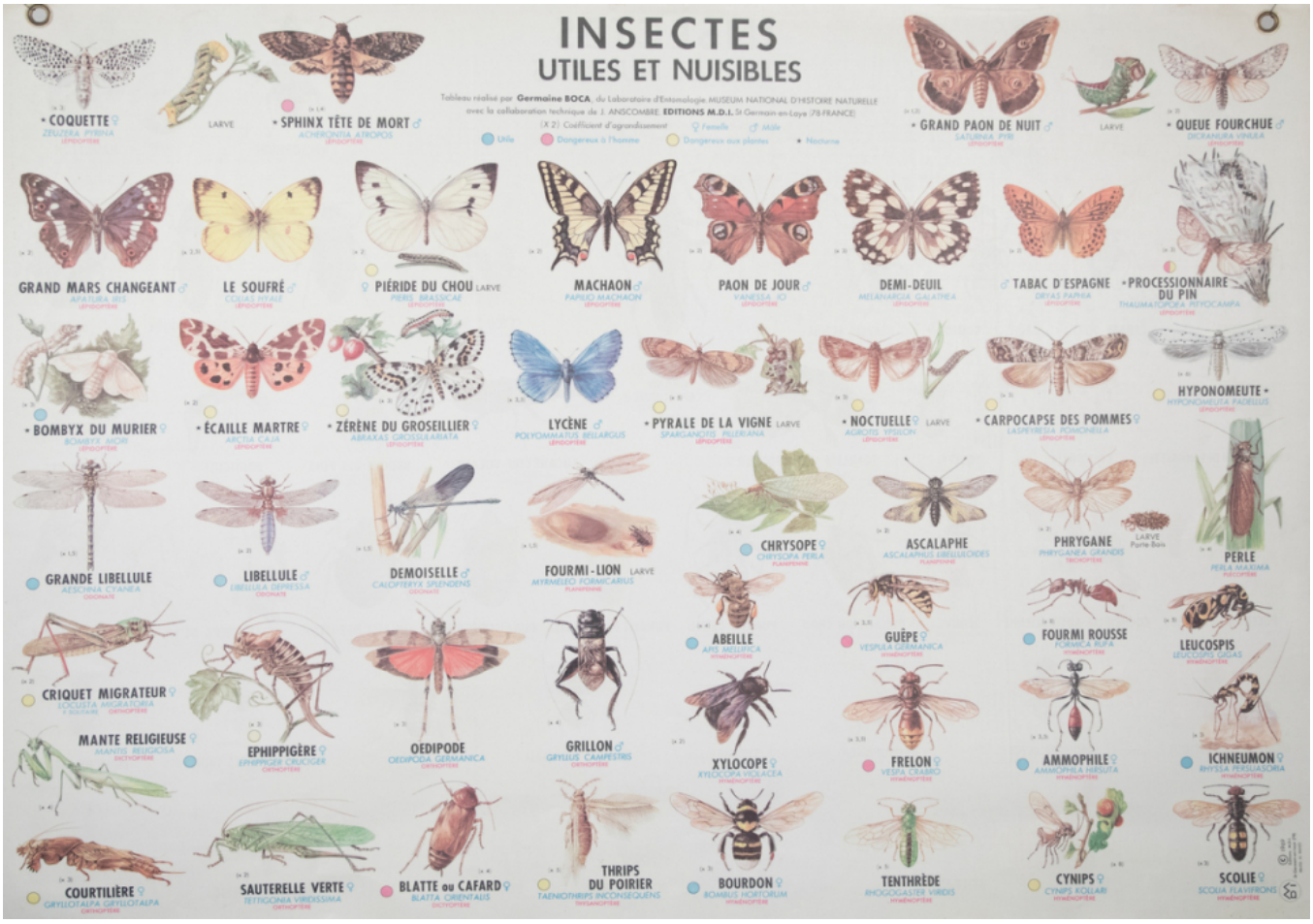
INSECTES
UTILES ET NUISIBLES
Tableau réalisé par Germaine BOCA, du Laboratoire d'Entomologie MUSEUM NATIONAL D'HISTOIRE NATURELLE
avec la collaboration technique de J. ANSCOMBRE EDITIONS M.D.I. St Germain-en-Laye (78-FRANCE)
(X 2) Coefficient d'agrandissement
♀ Femelle ♂ Mâle
Utile
Dangereux à l'homme
Dangereux aux plantes
Nocturne
COQUETTE ♀
LARVE
SPHINX TÊTE DE MORT ♂
GRAND PAON DE NUIT ♂
LARVE
QUEUE FOURCHUE ♂
GRAND MARS CHANGEANT ♂
LE SOUFRÉ ♂
♀ PIÉRIDE DU CHOU LARVE
MACHAON ♂
PAON DE JOUR ♂
DEMI-DEUIL
♂ TABAC D'ESPAGNE
PROCESSIONNAIRE DU PIN
BOMBYX DU MURIER ♀
ÉCAILLE MARTRE ♀
ZÉRÈNE DU GROSEILLIER ♀
LYCÈNE ♂
PYRALE DE LA VIGNE LARVE
NOCTUELLE ♀ LARVE
CARPOCAPSE DES POMMES ♀
HYPONOMEUTE
GRANDE LIBELLULE
LIBELLULE ♂
DEMOISELLE ♂
FOURMI-LION LARVE
CHRYSOPE ♀
ASCALAPHE
PHRYGANE
LARVE Porte-Bois
PERLE
ABEILLE
GUÊPE ♀
FOURMI ROUSSE
LEUCOSPIS
CRIQUET MIGRATEUR ♀
MANTE RELIGIEUSE ♀
EPHIPPIGÈRE ♀
OEDIPODE
GRILLON ♂
XYLOCOPE ♀
FRELON ♀
AMMOPHILE ♀
ICHNEUMON ♀
COURTILIÈRE ♀
SAUTERELLE VERTE ♀
BLATTE ou CAFARD ♀
THRIPS DU POIRIER
BOURDON ♀
TENTHRÈDE
CYNIPS ♀
SCOLIE ♀

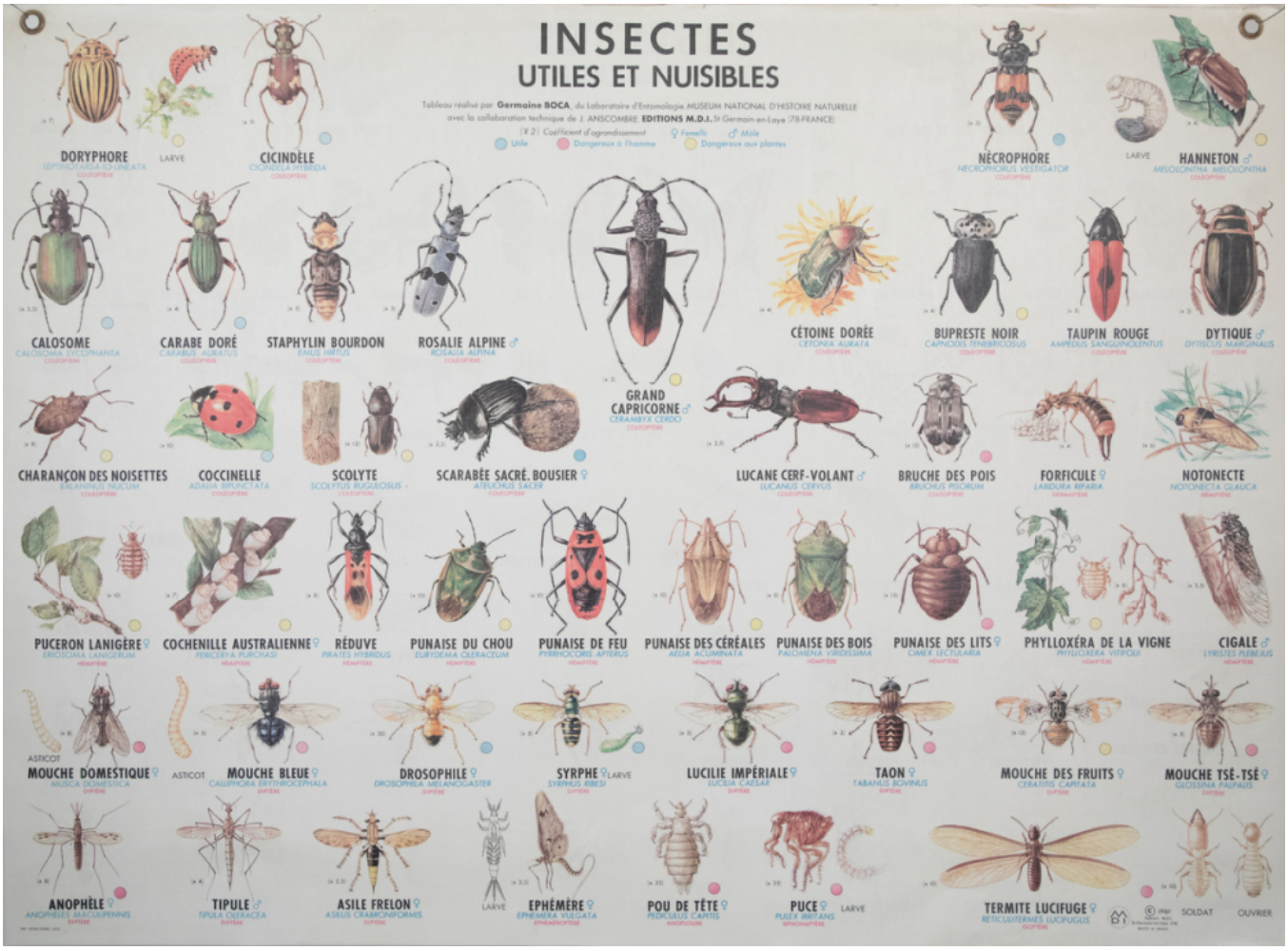
INSECTES
UTILES ET NUISIBLES
Tableau réalisé par Germaine BOCA, du Laboratoire d'Entomologie MUSEUM NATIONAL D'HISTOIRE NATURELLE
avec la collaboration technique de J. ANSCOMBRE EDITIONS M.D.I. St Germain-en-Laye (78-FRANCE)
(X 2) Coefficient d'agrandissement
Femelle
Mâle
Utile
Dangereux à l'homme
Dangereux aux plantes
DORYPHORE
LARVE
CICINDÈLE
NÉCROPHORE
LARVE
HANNETON
CALOSOME
CARABE DORÉ
STAPHYLIN BOURDON
ROSALIE ALPINE
GRAND CAPRICORNE
CÉTOINE DORÉE
BUPRESTE NOIR
TAUPIN ROUGE
DYTIQUE
CHARANÇON DES NOISETTES
COCCINELLE
SCOLYTE
SCARABÉE SACRÉ. BOUSIER
LUCANE CERF-VOLANT
BRUCHE DES POIS
FORFICULE
NOTONECTE
PUCERON LANIGÈRE
COCHENILLE AUSTRALIENNE
RÉDUVE
PUNAISE DU CHOU
PUNAISE DE FEU
PUNAISE DES CÉRÉALES
PUNAISE DES BOIS
PUNAISE DES LITS
PHYLLOXÉRA DE LA VIGNE
CIGALE
ASTICOT
MOUCHE DOMESTIQUE
ASTICOT
MOUCHE BLEUE
DROSOPHILE
SYRPHE
LARVE
LUCILIE IMPÉRIALE
TAON
MOUCHE DES FRUITS
MOUCHE TSÉ-TSÉ
ANOPHÈLE
TIPULE
ASILE FRELON
LARVE
ÉPHÉMÈRE
POU DE TÊTE
PUCE
LARVE
TERMITE LUCIFUGE
SOLDAT
OUVRIER