Collège de Provins - 1er Dortoir (Ancienne grande salle restaurée, du palais des Comtes de Champagne).
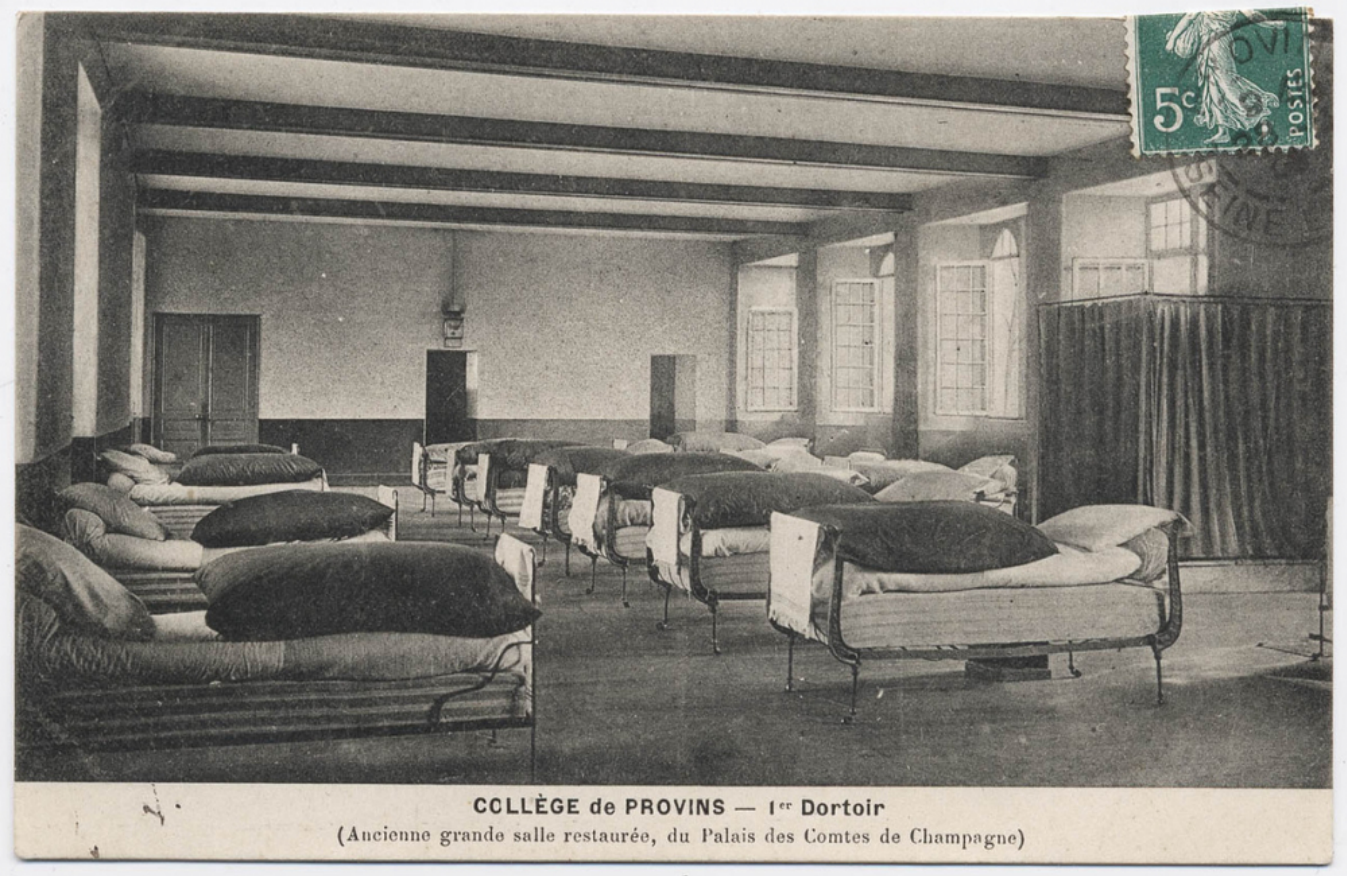
Numéro d'inventaire : 1986.00823
Type de document : carte postale
Éditeur : Benoit (A.) (Paris)
Date de création : 1910 (vers)
Description : Impression en noir et blanc
Notes : Bâtiments (int.) 3 rangées de lits, celui du surveillant est entouré de rideaux.
Mots-clés : Mobilier scolaire : Lycées et collèges d'ens. général, internat et demi-pension
Filière : Lycée et collège classique et moderne
Nom de la commune : Provins
Nom du département : Seine-et-Marne
Autres descriptions : Langue : Français
ill.
Lieux : Seine-et-Marne, Provins