Collège de Jeunes Filles, Poitiers - Dortoir.
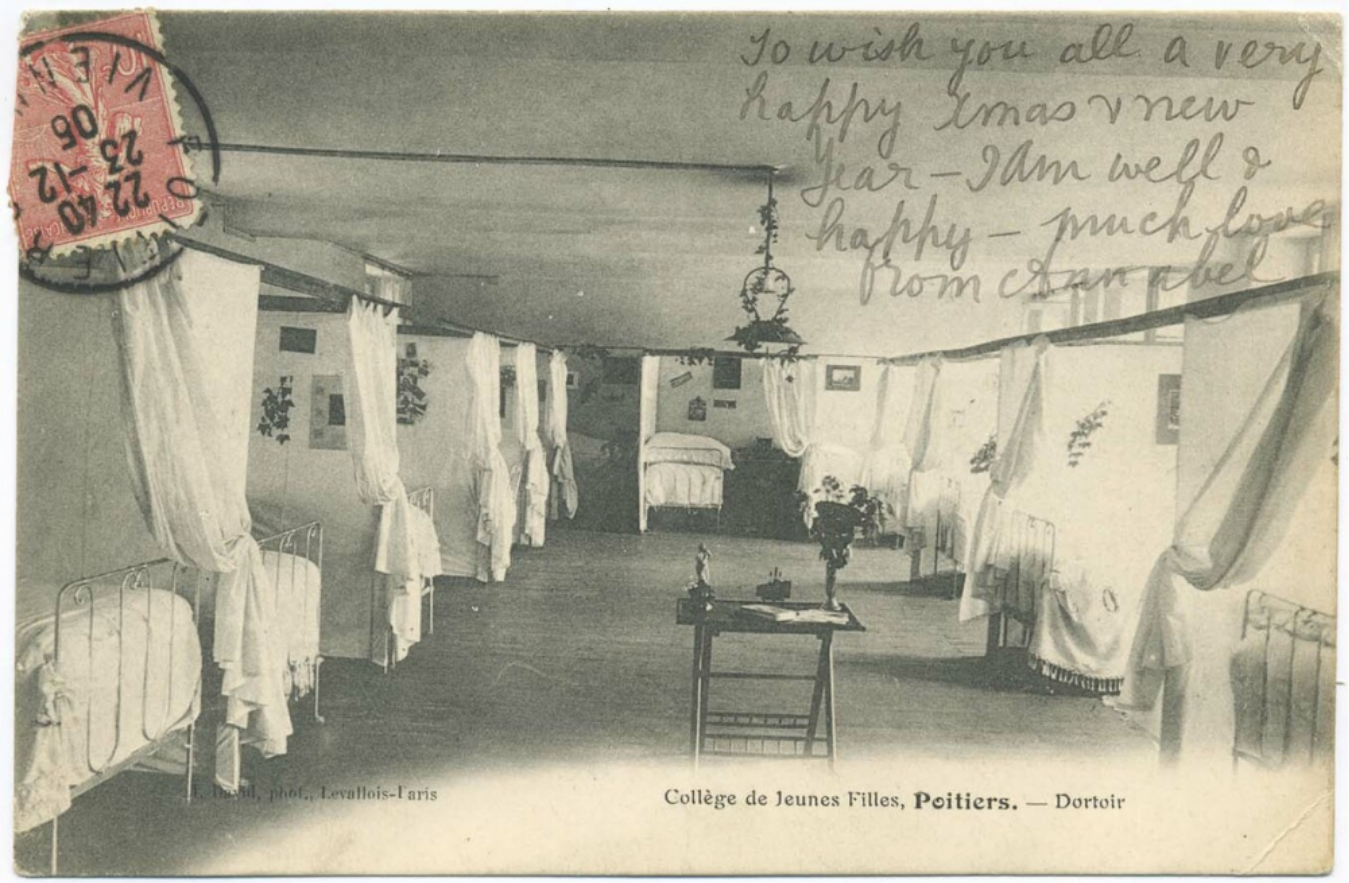
Numéro d'inventaire : 1989.00568
Type de document : carte postale
Éditeur : David (J.) (Levallois / Paris)
Période de création : 1er quart 20e siècle
Date de création : 1905 (vers)
Description : Impression en noir et blanc
Notes : Bâtiments (int.): alcôves cloisonnées autour de la pièce et fermées par des rideaux.
Expédiée en décembre 1905.
Mots-clés : Mobilier scolaire : Lycées et collèges d'ens. général, internat et demi-pension
Filière : Lycée et collège classique et moderne
Nom de la commune : Poitiers
Nom du département : Vienne
Autres descriptions : Langue : Français
Mention d'illustration
ill.