Pensionnat des Dames Bernardines d'Esquermes, à Bonsecours - Oratoire de N.-D. des Vertus.
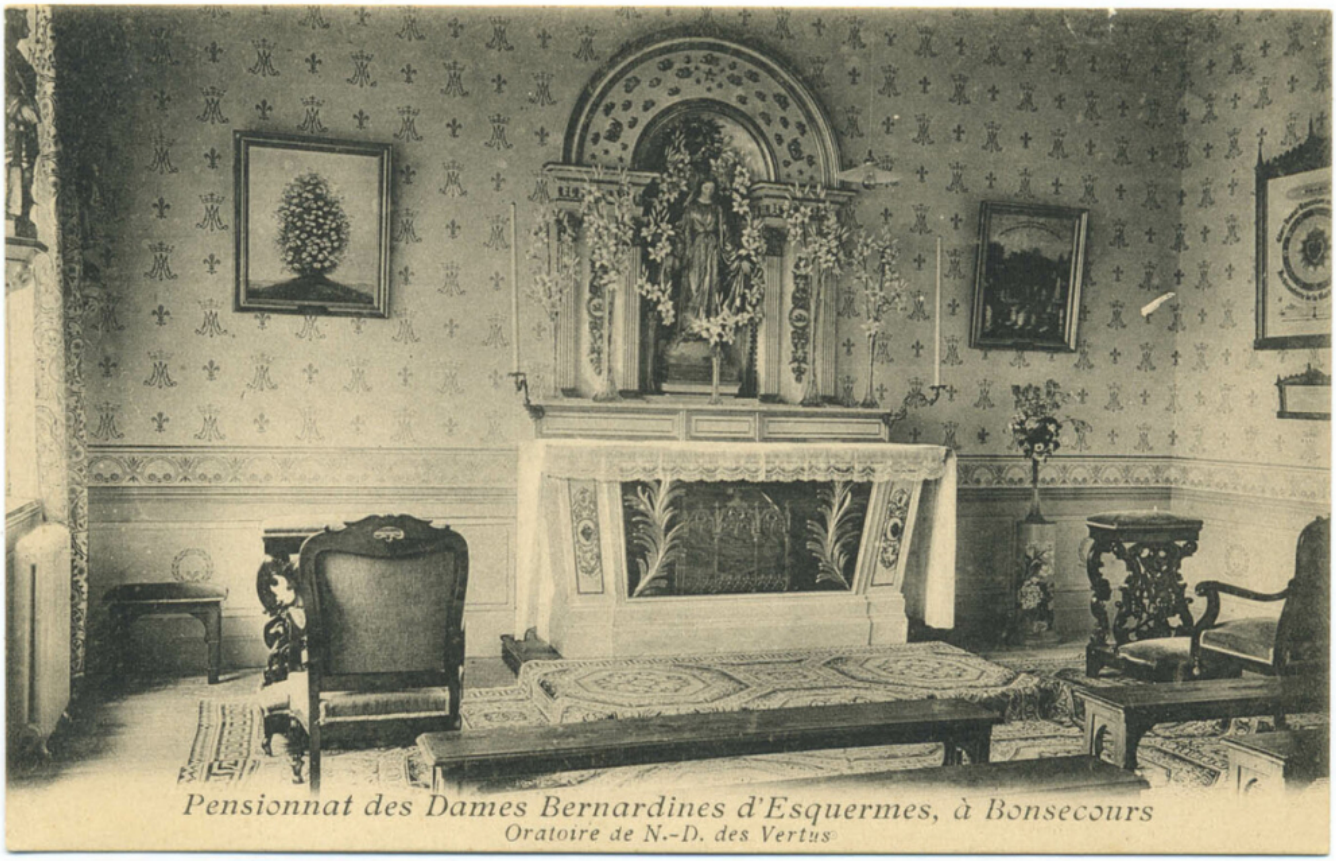
Numéro d'inventaire : 1997.02438
Type de document : carte postale
Imprimeur : Benoit (A.), Paris
Date de création : 1910 (vers)
Description : Impression N&B
Notes : Bâtiment (int.). En Belgique.
Mots-clés : Enseignement à l'étranger (sauf anciennes colonies)
Mobilier scolaire : Lycées et collèges d'enseignement général
Filière : Lycée et collège classique et moderne
Nom de la commune : Bonsecours
Autres descriptions : Mention d'illustration
ill.
Lieux : Bonsecours