Roncherolles-en Bray : Ecole de Filles
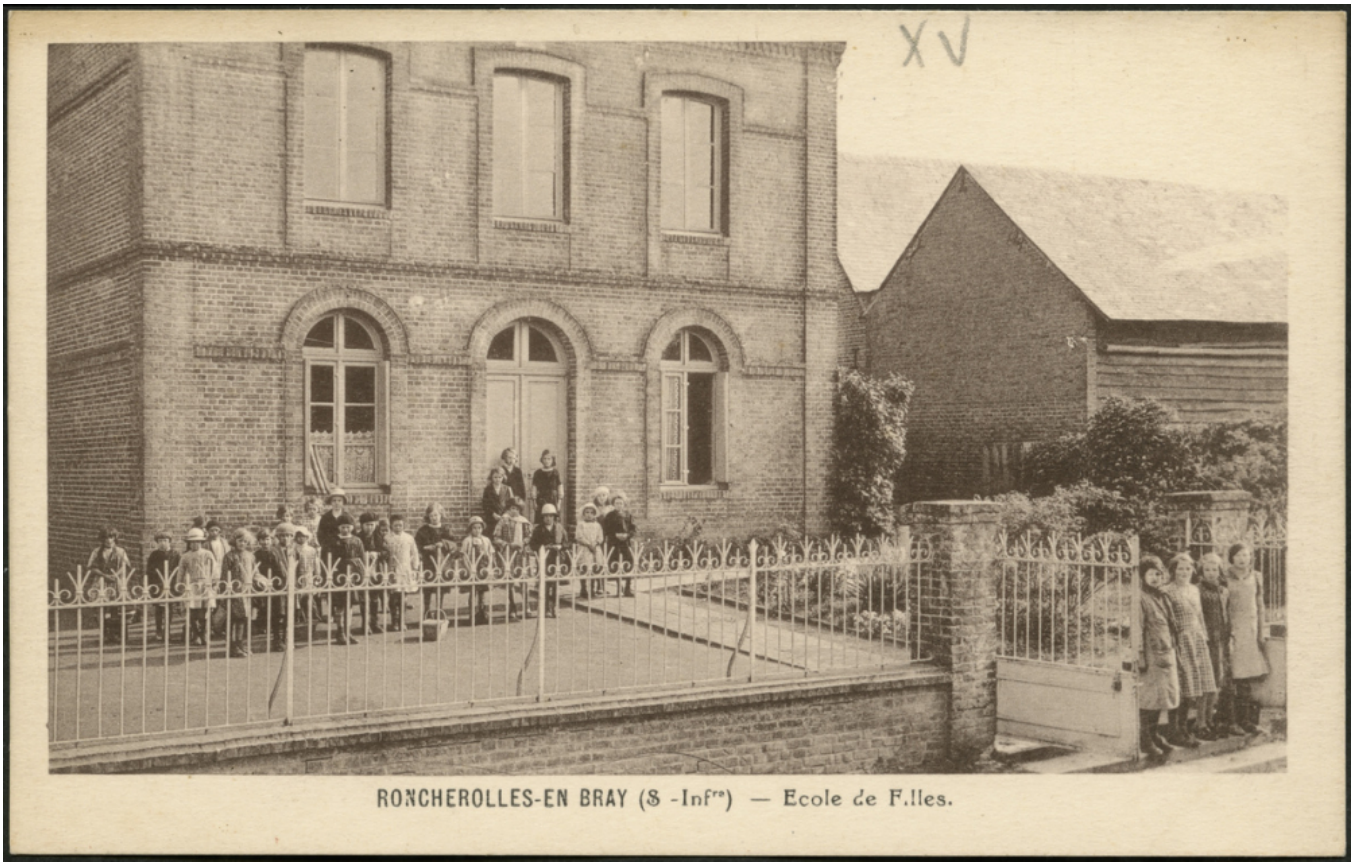
Numéro d'inventaire : 2016.41.797
Auteur(s) : R. Caron
Type de document : carte postale
Période de création : 1ère moitié 20e siècle
Inscriptions :
• lieu d'édition inscrit : 40, rue Pigalle, Paris
Matériau(x) et technique(s) : papier noir et blanc
Description : Carte postale au format paysage.
Mesures : hauteur : 9 cm ; largeur : 14,1 cm
Notes : Photographie représentant l'école de filles de Roncherolles-en-Bray, ceinte d'un muret en briques surmonté d'une grille. Plusieurs fillettes se tiennent dans la cour et quatre autres au niveau du portail, posant face à l'objectif.
Mots-clés : Bâtiments scolaires : Écoles primaires
Filière : École primaire élémentaire
Lieu(x) de création : Roncherolles-en-Bray
Représentations : vue d'architecture : école primaire