Ecole Saint-Charles à Saint-Brieuc. (Côte-d'Armor). 1940-1941.
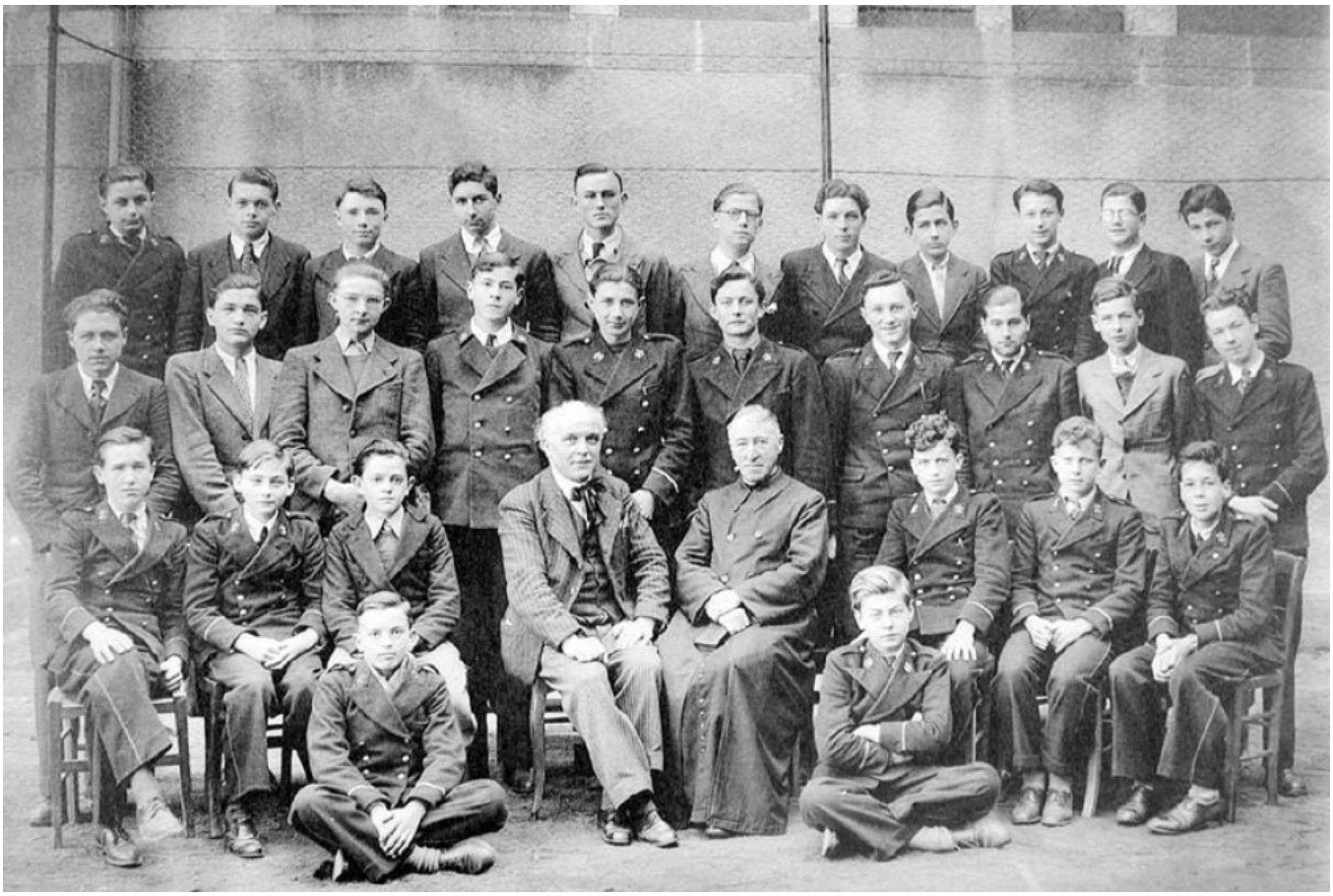
Numéro d'inventaire : 1978.01286.13
Type de document : photographie
Éditeur : Tourte (H.) & Petitin (M.) (53 Rue Gide Levallois / Paris)
Date de création : 1941
Description : Recueil de douze feuillets Couverture cartonnée gaufrée marron. Impression noir et blanc.
Mesures : hauteur : 19 mm ; largeur : 28 mm
Notes : Seconde A'B.
Mots-clés : Scènes scolaires dans les lycées et collèges de garçons
Costumes : Nourrices, maîtres, professeurs
Filière : Institutions privées
Niveau : 2nde
Nom de la commune : Saint-Brieuc
Nom du département : Côtes-d'Armor
Autres descriptions : Langue : Français
Nombre de pages : n.p.
ill.
Lieux : Côtes-d'Armor, Saint-Brieuc