Saint-Martin-en-Campagne : Colonie de l'Ermitage - Dortoir St-Louis de Gonzague
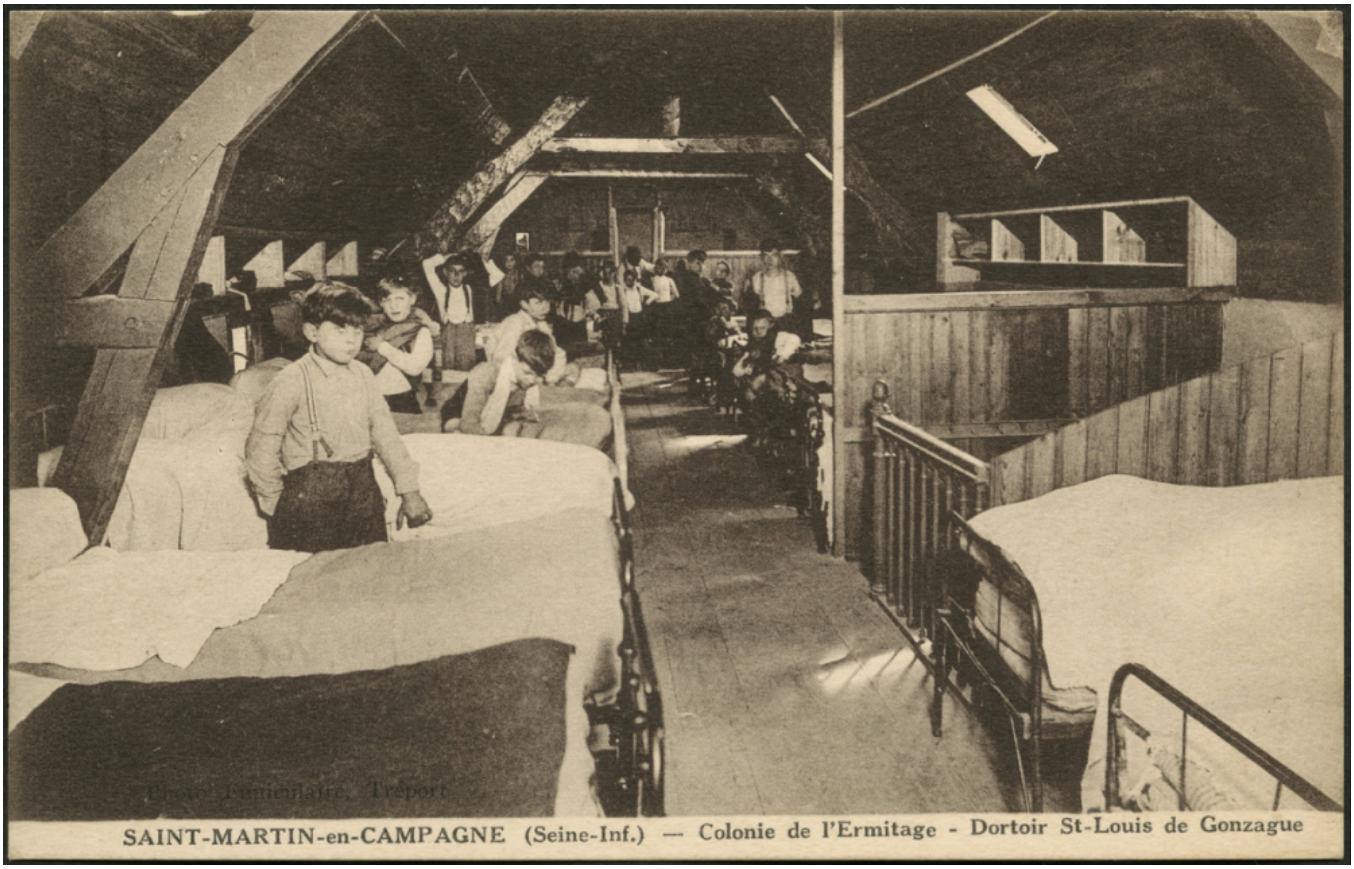
Numéro d'inventaire : 2016.41.894
Auteur(s) : Funiculaire
Type de document : carte postale
Période de création : 1ère moitié 20e siècle
Inscriptions :
• lieu d'édition inscrit : Tréport
Matériau(x) et technique(s) : papier noir et blanc
Description : Carte postale au format paysage.
Mesures : hauteur : 8,9 cm ; largeur : 14 cm
Notes : Photographie représentant un dortoir; plusieurs garçonnets sont en train de se préparer.
Mots-clés : Centres et colonies de vacances
Lieu(x) de création : Saint-Martin-en-Campagne
Représentations : vue d'intérieur : dortoir