Nouvelle école du Stockfeld, Strasbourg.
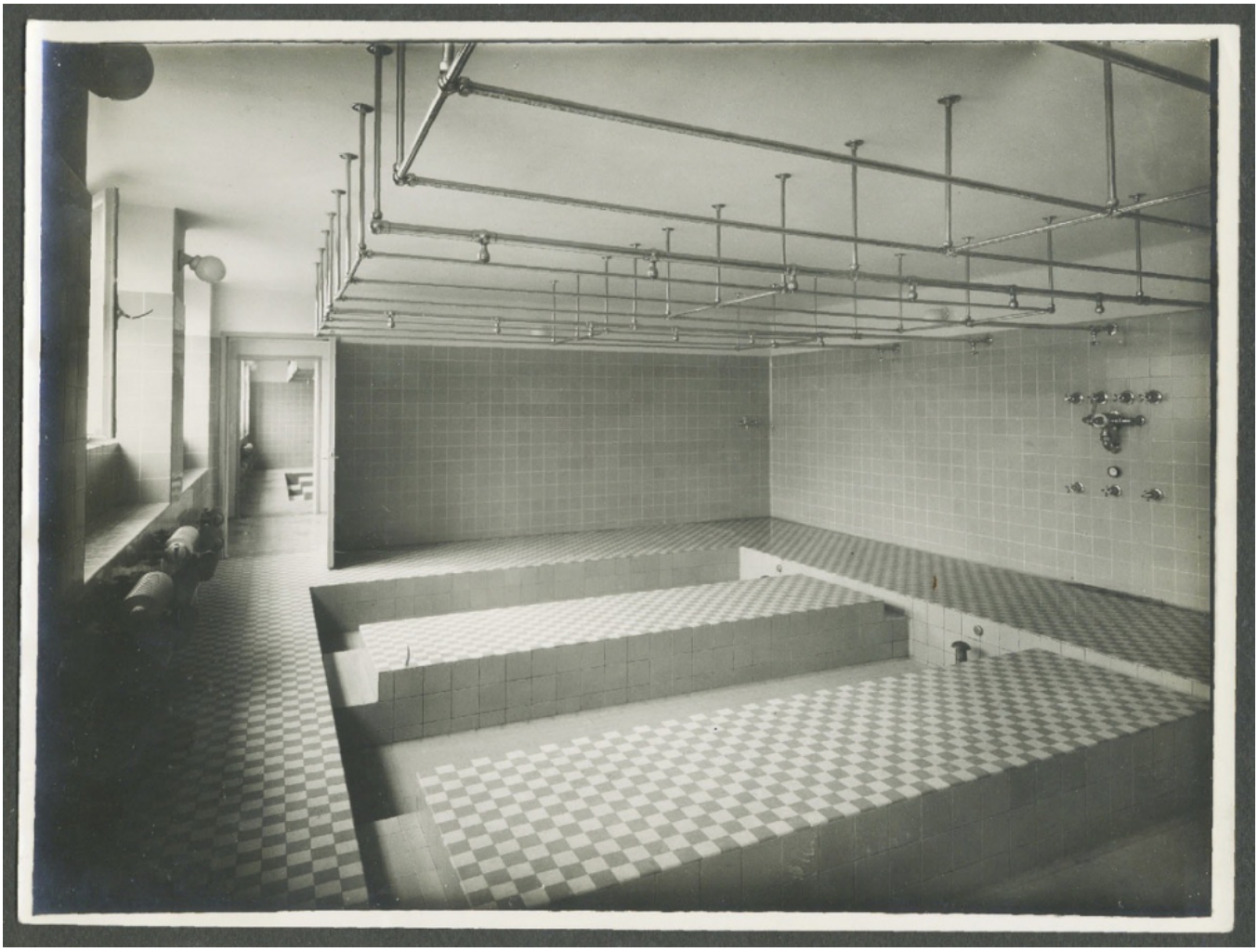
Numéro d'inventaire : 1979.20207 (1-17)
Type de document : photographie
Date de création : 1955 (vers)
Description : 16 épreuves photographiques.
Mesures : hauteur : 179 mm ; largeur : 327 mm
Notes : 16 vues extérieures et intérieures du bâtiment, certaines en eux exemplaires. Au verso, tampon de la ville et légende dactylographiée. les indices 10, 11 et 14 sont des vues de la partie maternelle de l'école.
Mots-clés : Bâtiments scolaires : Écoles primaires
Filière : École primaire élémentaire
Niveau : aucun
Nom de la commune : Strasbourg
Nom du département : Bas-Rhin
Autres descriptions : Langue : Français
Mention d'illustration
ill.
Lieux : Bas-Rhin, Strasbourg