Les Écoles, Buste du Dr Béraud, Monteux (Vaucluse)
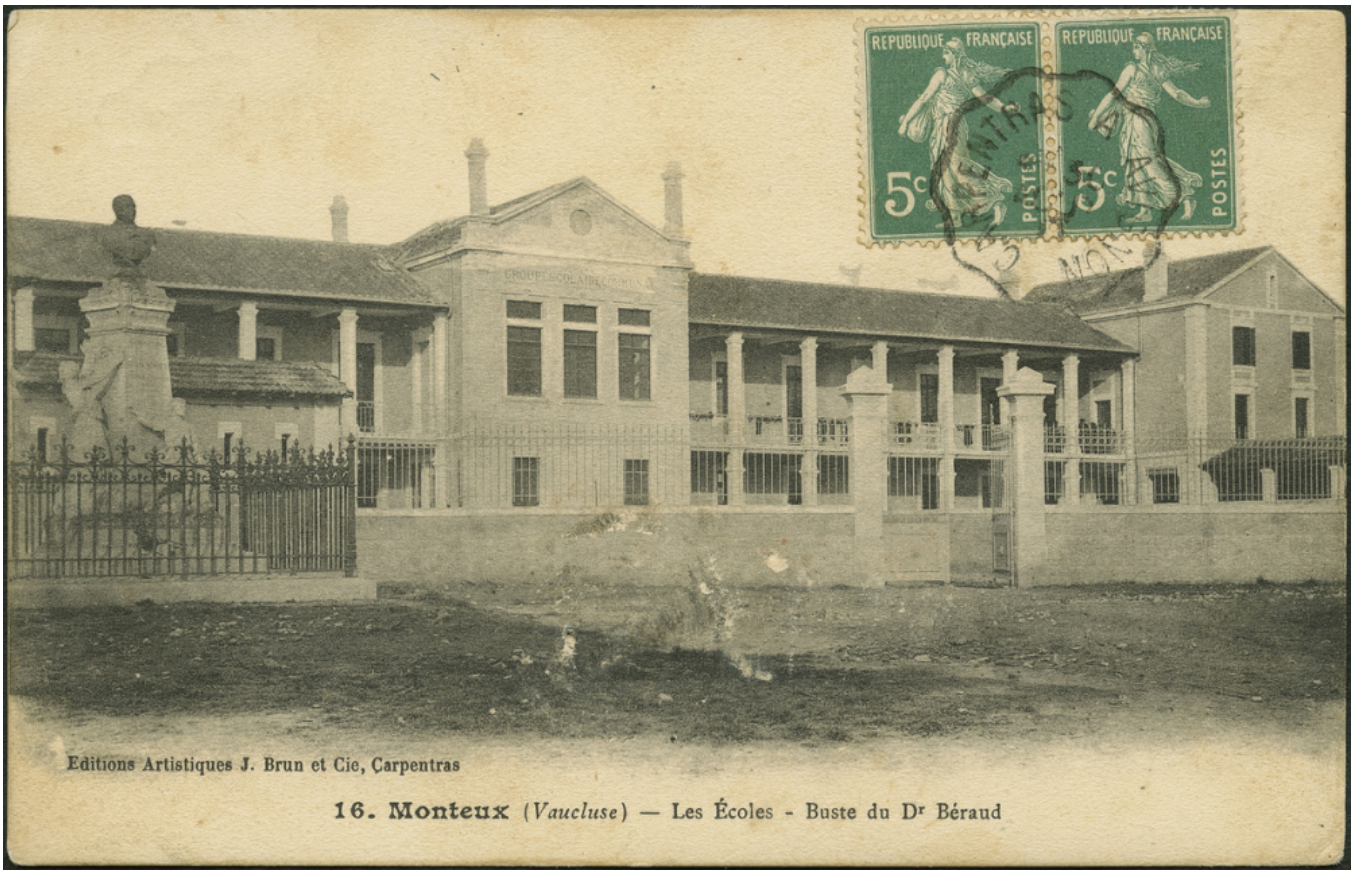
Numéro d'inventaire : 2018.3.448
Auteur(s) : J. Brun et Cie
Type de document : carte postale
Période de création : 1ère moitié 20e siècle
Inscriptions :
• tampon : Centre d'Étude et de Recherche en Histoire de l'Éducation(verso)
• texte manuscrit : (verso)
• numéro : 16(recto)
Matériau(x) et technique(s) : papier | noir et blanc
Description : Carte postale en noir et blanc, manuscrite à l'encre violette, munie du 2 timbres (semeuse 5c verte) oblitérés sur la face. Une oblitération supplémentaire au dos.
Mesures : hauteur : 8,9 cm ; largeur : 13,9 cm
Mots-clés : Bâtiments scolaires : Écoles primaires
Lieu(x) de création : Monteux
Utilisation / destination : correspondance (carte envoyée à Lucien Benistant, demeurant à Flassan (Vaucluse), par sa fille Marie)
Historique : Provenance: Centre d'Étude et de Recherche en Histoire de l'Éducation (Saint-Brieuc, Côtes d'Armor)
Représentations : vue d'architecture : buste, école, façade
Lieux : Monteux