Vies choisies des pères des déserts d'Orient : dans la Haute et la Basse-Thébaïde, la Nitrie, Scété, l'Égypte, l'Arabie, la Palestine, etc.
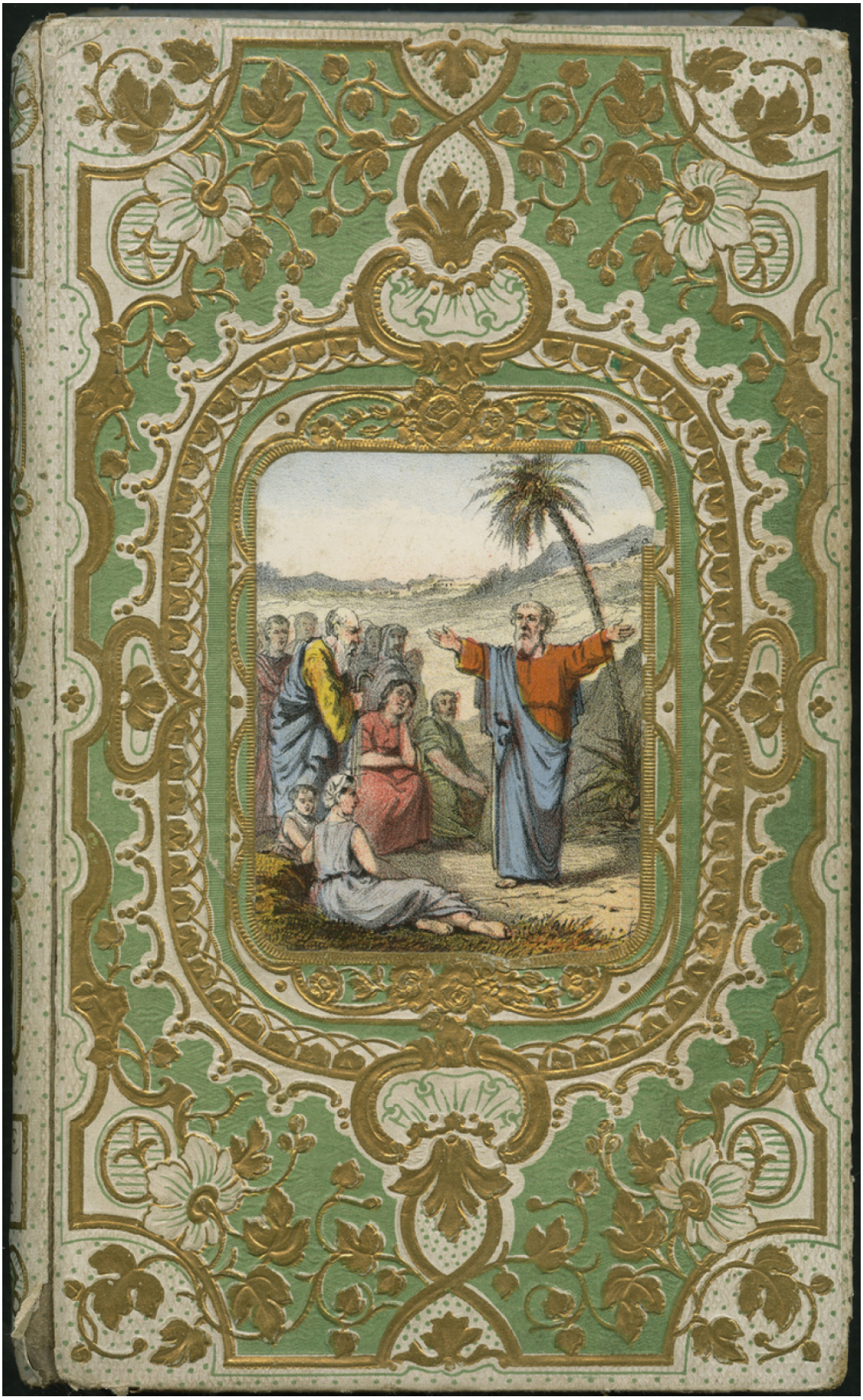
ATTENTION : CETTE COLLECTION EST TEMPORAIREMENT INDISPONIBLE À LA CONSULTATION. MERCI DE VOTRE COMPRÉHENSION
Numéro d'inventaire : 2018.3.750
Auteur(s) : Michel-Ange Marin
Type de document : publication jeunesse
Éditeur : Alfred Mame et Fils, éditeurs
Mention d'édition : Nouvelle édition
Imprimeur : Mame
Période de création : 3e quart 19e siècle
Date de création : 1864
Collection : Bibliothèque de la jeunesse chrétienne
Inscriptions :
• lieu d'édition inscrit : Tours
• lieu d'impression inscrit : Tours
• gravure : Frontispice légendé
Matériau(x) et technique(s) : papier
Description : Cartonnage gaufré avec décor floral doré et vert. Sur le plat supérieur : médaillon lithographié rectangulaire représentant une scène religieuse en plein désert.
Mesures : hauteur : 18,5 cm ; largeur : 11,5 cm
Mots-clés : Littérature de jeunesse (y compris les contes et légendes), publicité relative à la littérature de jeunesse
Formation idéologique, religieuse et morale au sein de la famille
Historique : Provenance : Centre d'Étude et de Recherche en Histoire de l'Éducation (Saint-Brieuc, Côtes d'Armor).
Autres descriptions : Langue : français
Pagination : 234 p.
Table des matières