Musée de Haarlem (II). H. Coz. Vroom. Arrivée à Flessigue en mai 1613 du Comte Palatin Frederic V avec Elisabeth, son épouse.

Numéro d'inventaire : 0003.00750.25
Auteur(s) : H. Coz
Type de document : plaque de vue sur verre photographique
Période de création : 1er quart 20e siècle
Date de création : 1900 (vers)
Collection : A- Histoire, beaux-arts, littérature
Description : Positif sur verre
Mesures : hauteur : 85 mm ; largeur : 100 mm
Notes : Vue extraite d'une série diffusée par le Musée pédagogique.
Mots-clés : Diapositives et films fixes, vues sur verre pour projection lumineuse
Histoire de l'Art
Filière : aucune
Niveau : aucun
Autres descriptions : Langue : Français
Mention d'illustration
ill.

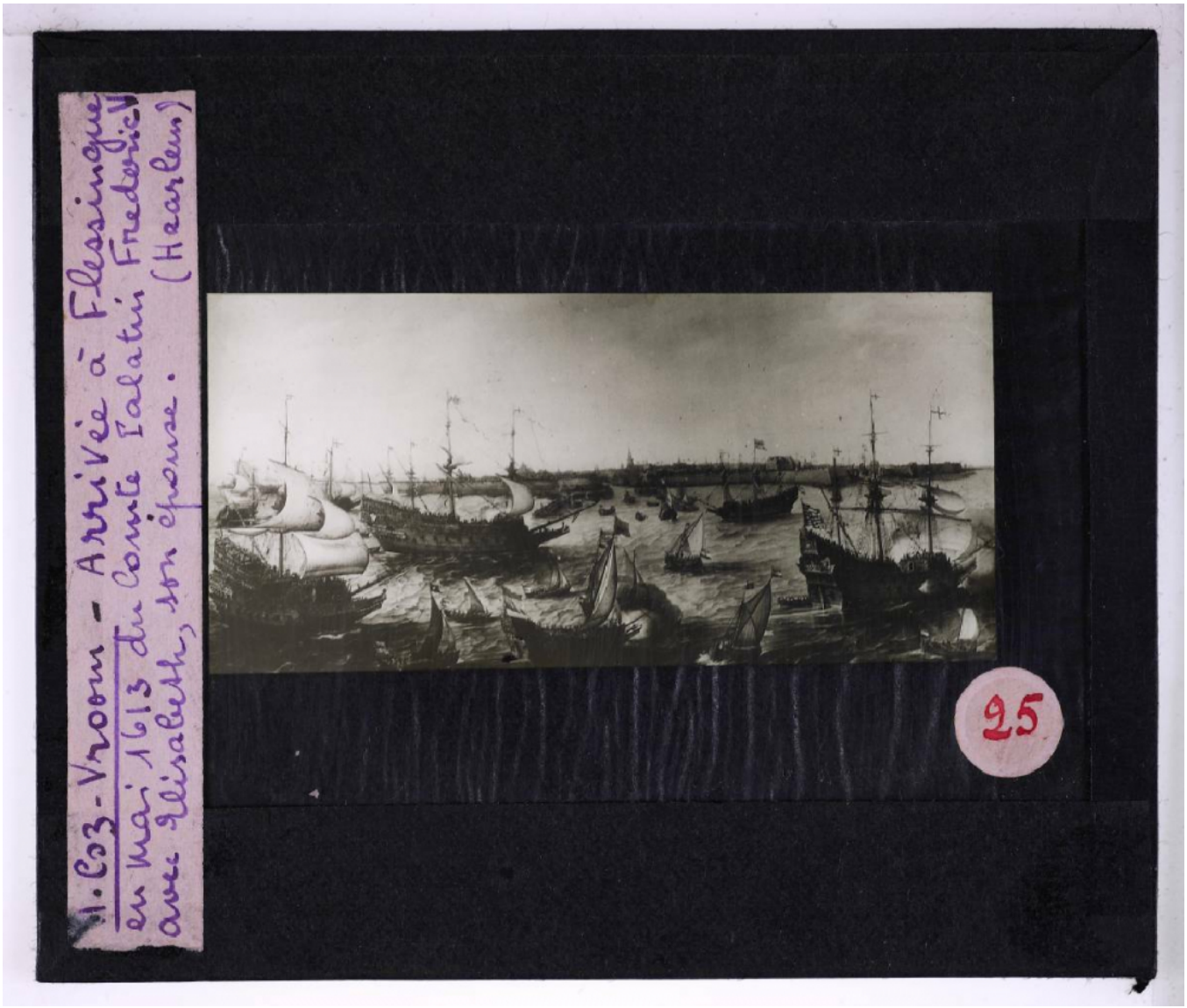
1.C03 - Vroom - Arrivée à Flessingue
en Mai 1613 du Comte Palatin Frédéric V
avec Elisabeth, son épouse. (Haarlem)
25