Brachy : La Mairie
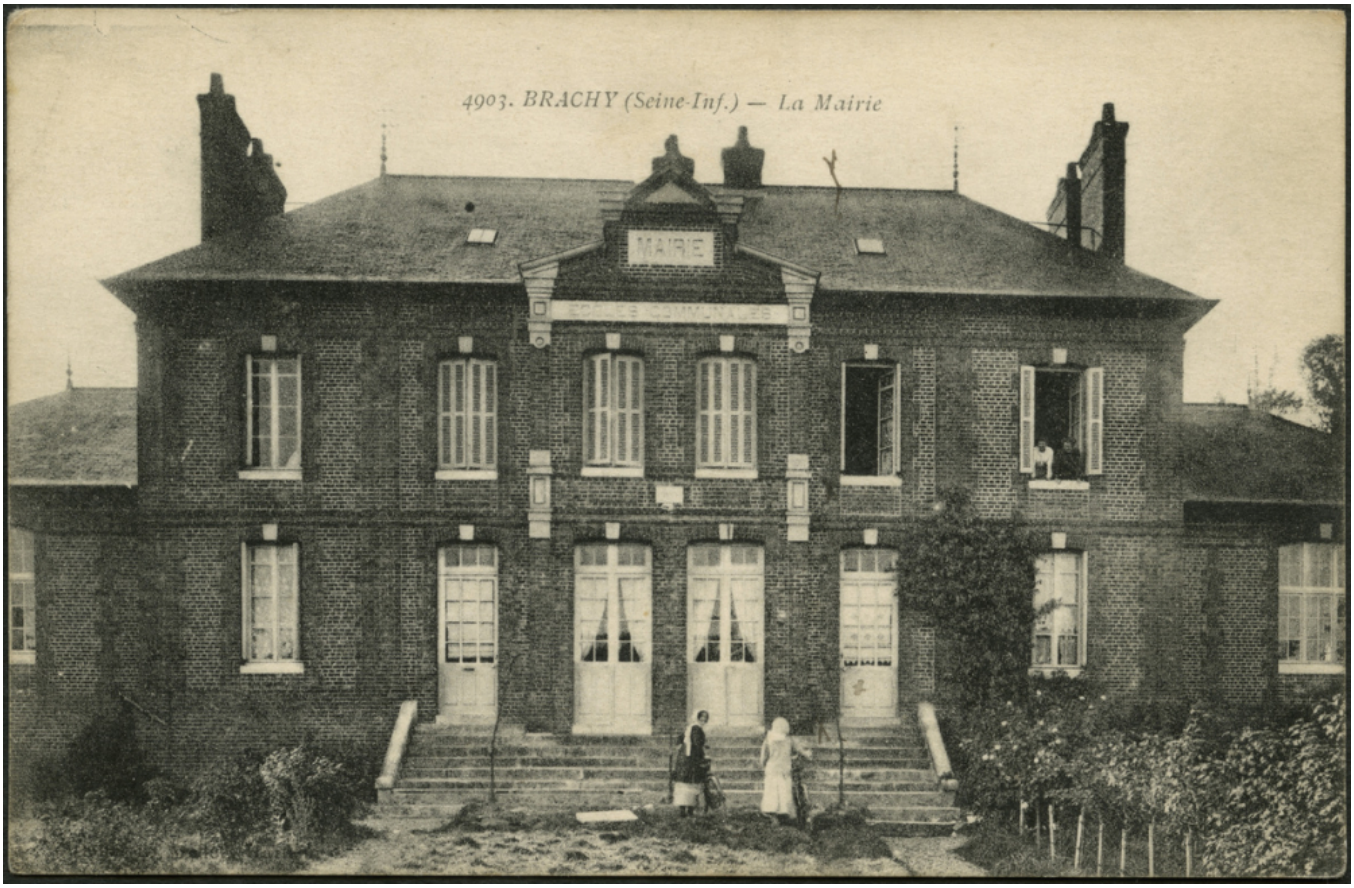
Numéro d'inventaire : 2016.41.178
Auteur(s) : Baise et Goutagny
Type de document : carte postale
Période de création : 1er quart 20e siècle
Date de création : 1918 (restituée)
Inscriptions :
• lieu d'édition inscrit : Lyon
• numéro : 4903
Matériau(x) et technique(s) : papier noir et blanc
Description : Carte postale au format paysage.
Mesures : hauteur : 8,9 cm ; largeur : 13,6 cm
Notes : Photographie représentant la façade d'un bâtiment abritant à la fois la mairie et les écoles communales. On aperçoit deux femmes devant l'escalier extérieur.
Date restituée d'après l'inscription au verso indiquant le mardi 23 avril 1918.
Mots-clés : Bâtiments scolaires : Écoles primaires
Lieu(x) de création : Brachy
Représentations : vue d'architecture : école primaire, mairie