Yvetot : Inauguration de l'Ecole Communale de Filles
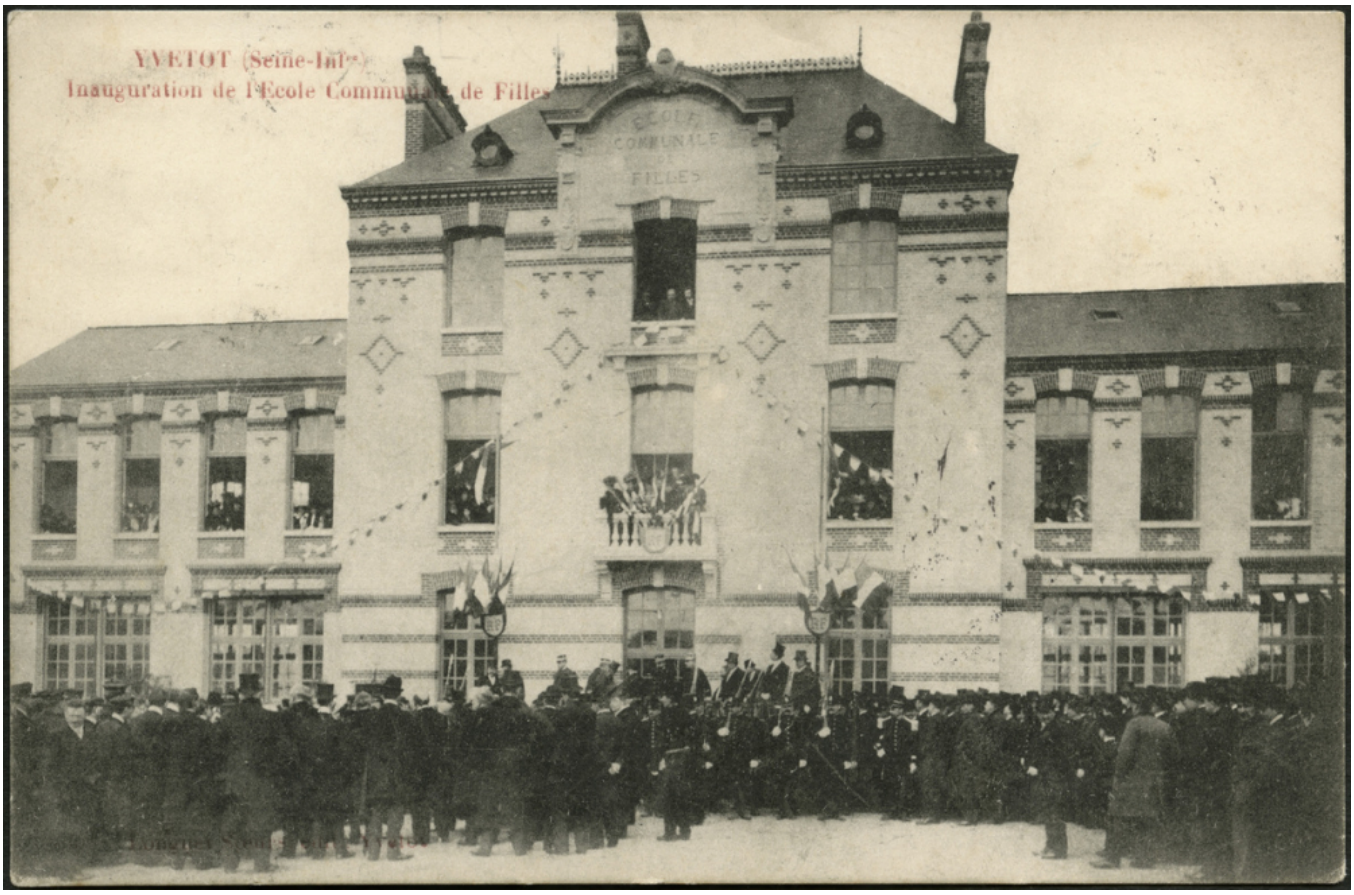
Numéro d'inventaire : 2016.41.1123
Auteur(s) : Longuet Soeurs
Type de document : carte postale
Période de création : 1er quart 20e siècle
Date de création : 1908 (restituée)
Inscriptions :
• lieu d'édition inscrit : Yvetot
Matériau(x) et technique(s) : papier noir et blanc
Description : Carte postale au format paysage.
Mesures : hauteur : 8,9 cm ; largeur : 13,6 cm
Notes : Photographie représentant un grand bâtiment à la façade élégante, l'école communale de filles; une foule dense occupe la place, tandis qu'à toutes les fenêtres se pressent plusieurs personnes. Tous sont élégamment vêtus, on aperçoit un groupe d'hommes au centre portant des uniformes. Des drapeaux et des banderoles ornent la façade.
Date restituée d'après l'année d'émission des deux timbres poste (semeuses camées 10 cts rouge) ainsi que la date du tampon.
Mots-clés : Bâtiments scolaires : Écoles primaires
Filière : École primaire élémentaire
Lieu(x) de création : Yvetot
Représentations : vue d'architecture : école primaire