Paris - Institution Sainte-Marie - Une Salle d'Infirmerie.
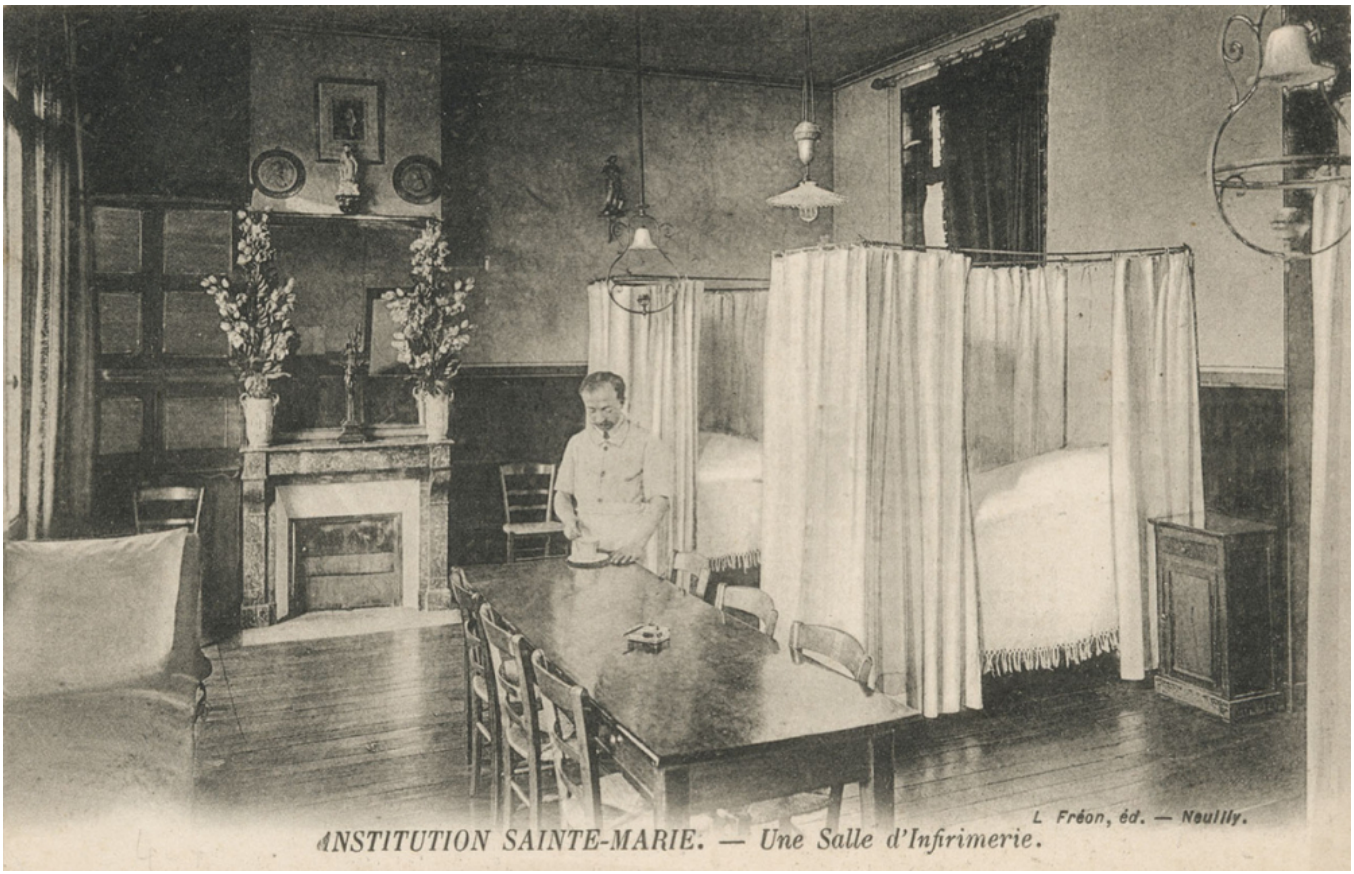
Numéro d'inventaire : 1983.00388
Type de document : carte postale
Éditeur : Fréon (L.) (Neuilly)
Date de création : 1910 (vers)
Description : Impression en noir et blanc
Notes : Bâtiments (int.): Lits entourés de rideaux, table, objets de piété. Utilisée comme publicité: "Institution Ste-Marie - 30, 32 et 34, rue de Monceau; 11, rue de Messine - Fondée en 1856, cette maison, située dans un des plus beaux quartiers de Paris, à la porte du Parc Monceau, est un Établissement secondaire de plein exercice qui comprend toutes les classes depuis la 10e jusqu'à la Philosophie et aux Mathématiques inclusivement. / Une division nouvelle vient d'être créée, celle des Mathématiques Elémentaires Supérieures, préparation aux Ecoles du Gouvernement. L'Institution admet des Externes, des Demi-Pensionnaires et des Pensionnaires."
Mots-clés : Mobilier scolaire : Lycées et collèges d'ens. général, internat et demi-pension
Filière : Lycée et collège classique et moderne
Nom de la commune : Paris
Nom du département : Paris
Autres descriptions : Mention d'illustration
ill.