Félix Faure, Président de la République française - Galerie Contemporaine n°1.

Numéro d'inventaire : 1979.11922.1
Auteur(s) : Nadar
Rougeron-Vignerot
Type de document : couverture de cahier
Éditeur : Gompel Frères (Paris)
Imprimeur : Crété (Éd.)
Période de création : 4e quart 19e siècle
Date de création : 1895 (vers)
Collection : Galerie Contemporaine ; 1
Inscriptions :
• nom d'illustrateur inscrit : Nadar
Description : Papier épais beige et photo N&B dans un cadre floral gravé en N&B. Déchirure et adhésif.
Mesures : hauteur : 220 mm ; largeur : 170 mm
Notes : Recto: portrait en buste de profil (en habit de cérémonie). Verso: Biographie anonyme en 2 colonnes, établie peu après son élection en janvier 1895. [F. Faure a été président de 1895 à 1899]
Mots-clés : Protège-cahiers, couvertures de cahiers
Histoire et mythologie
Filière : Élémentaire
Niveau : non précisée
Autres descriptions : Langue : Français
Nombre de pages : 2
Mention d'illustration
ill.

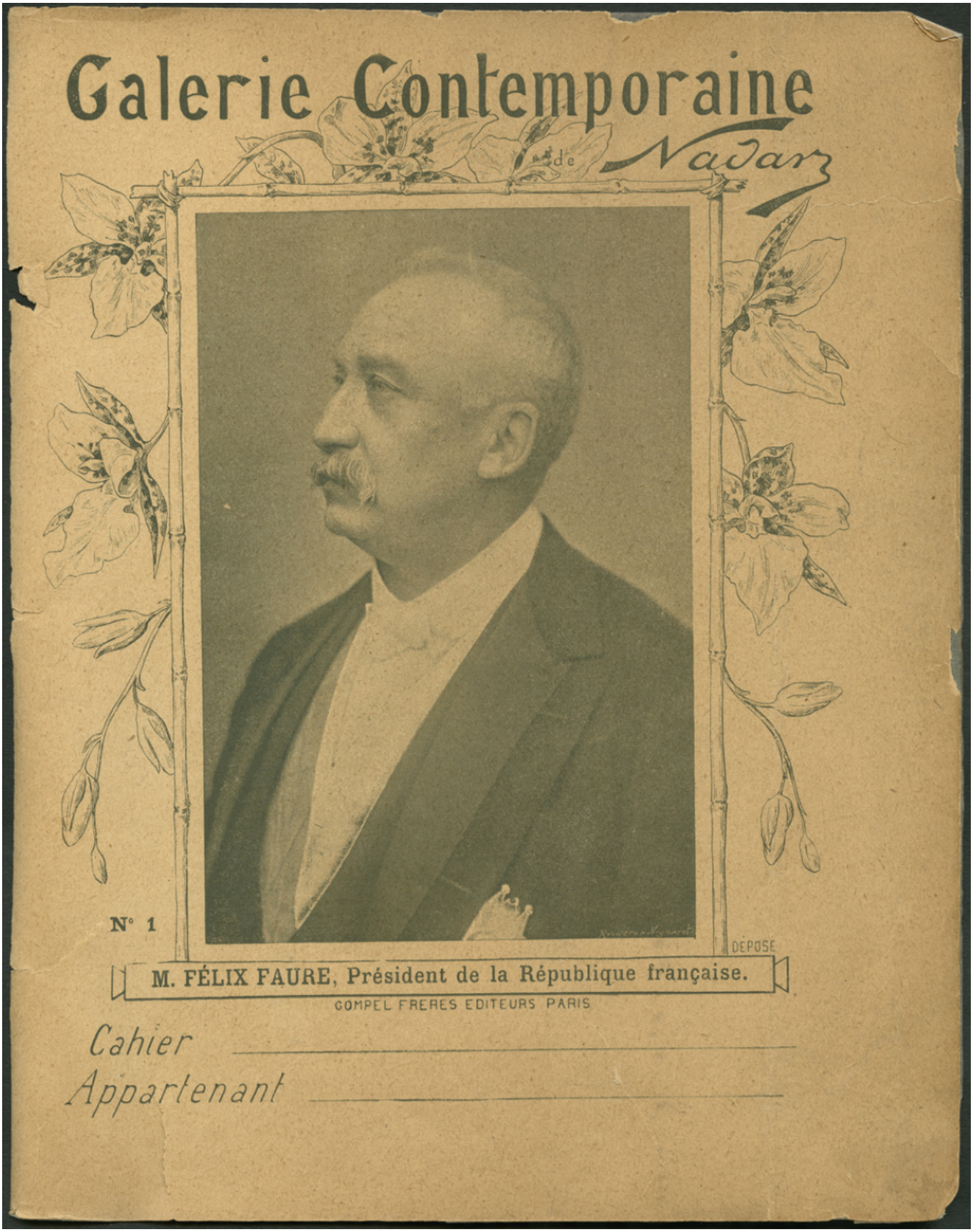
Galerie Contemporaine
de Nadar
N° 1
DÉPOSÉ
M. FÉLIX FAURE, Président de la République française.
GOMPEL FRERES EDITEURS PARIS
Cahier
Appartenant