Ouistreham - L'Ecole et la Mairie.
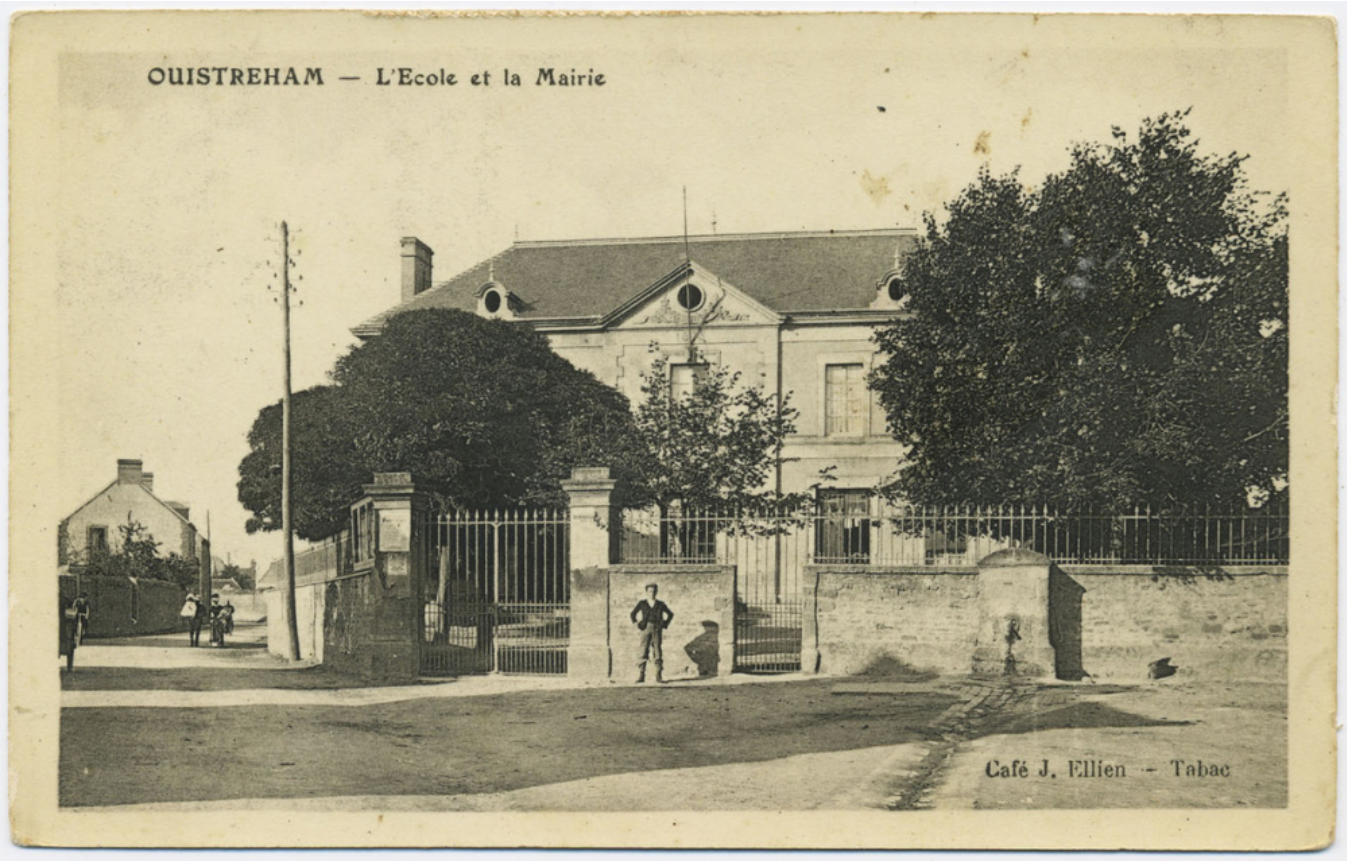
Numéro d'inventaire : 1989.00537
Type de document : carte postale
Éditeur : Ellien (J.)
Date de création : 1910 (vers)
Description : Impression en noir et blanc
Notes : Bâtiments (ext.). Editeur = café-tabac.
Mots-clés : Bâtiments scolaires : Écoles primaires
Filière : École primaire élémentaire
Nom de la commune : Ouistreham
Nom du département : Calvados
Autres descriptions : Langue : Français
Mention d'illustration
ill.