Pensionnat Marie-Immaculée - Corenc. (Isère).
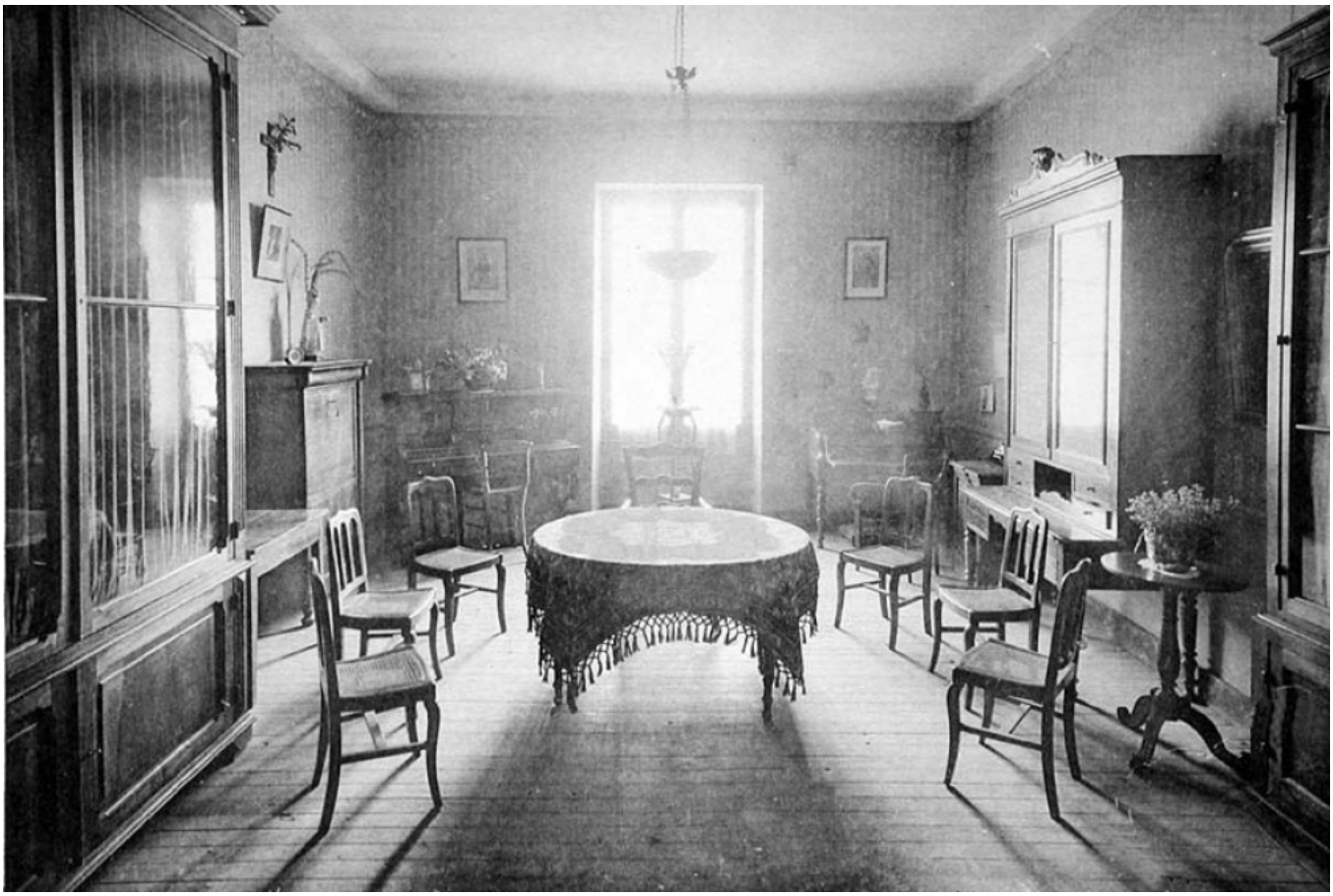
Numéro d'inventaire : 1978.01136.4
Type de document : photographie
Éditeur : Tourte (H.) & Petitin (M.) (53 Rue Gide Levallois / Paris)
Date de création : 1930 (vers)
Description : Recueil de quatre feuillets entre lesquels sont intercalées des feuilles de papier de soie. Couverture cartonnée marbrée beige . Impression noir et blanc.
Mesures : hauteur : 20 mm ; largeur : 28 mm
Notes : Le Parloir. []
Mots-clés : Bâtiments scolaires : Lycées et collèges d'enseignement général
Mobilier scolaire : Lycées et collèges d'enseignement général
Filière : Institutions privées
Niveau : non précisée
Nom de la commune : Corenc
Nom du département : Isère
Autres descriptions : Langue : Français
Nombre de pages : n.p.
Mention d'illustration
ill.
Lieux : Isère, Corenc