Ecole Primaire Supérieure de Charlieu.

Numéro d'inventaire : 1979.04851

Auteur(s) : Brunet de la Condamine

Type de document : photographie

Date de création : 1906 (restituée)

Inscriptions :

- nom d'illustrateur inscrit : Brunet de la Condamine

Description : Epreuve photographique collée sur carton imprimé.

Mesures : hauteur : 245 mm ; largeur : 319 mm

Notes : Elèves au travail dans un jardin. Timbre sec du photographe : Brunet de la Condamine, 11 place parengo, Saint-Etienne sur Loire.

Mots-clés : Scènes scolaires dans les écoles primaires de garçons et EPS
Leçons de choses et de sciences (élémentaire)

Filière : École primaire supérieure

Niveau : Élémentaire

Nom de la commune : Charlieu

Nom du département : Loire

Autres descriptions : Langue : Français
ill.

Lieux : Loire, Charlieu

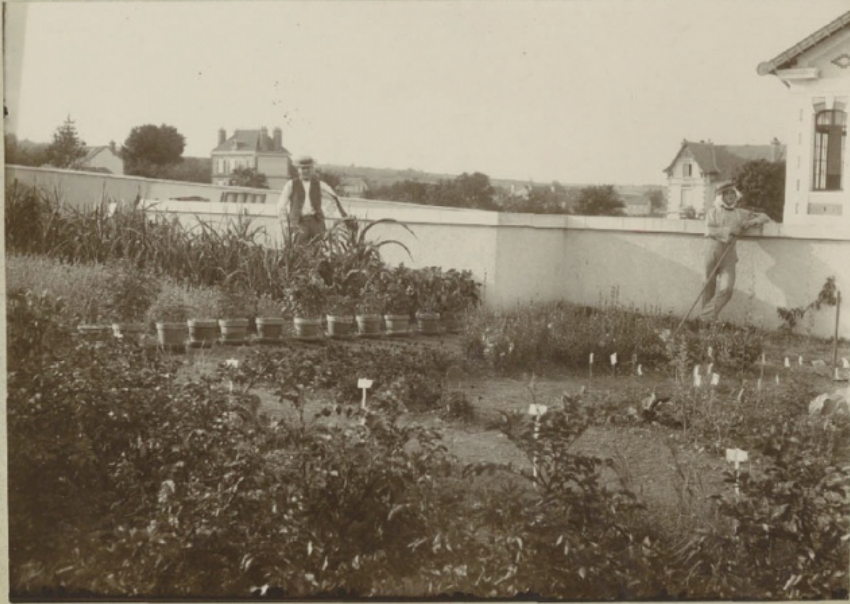

école normale d'Alençon Jardin scolaire - 1904.

Le Directeur
M. L. L.