# Pierrecourt : Mairie et Ecole de Garçons
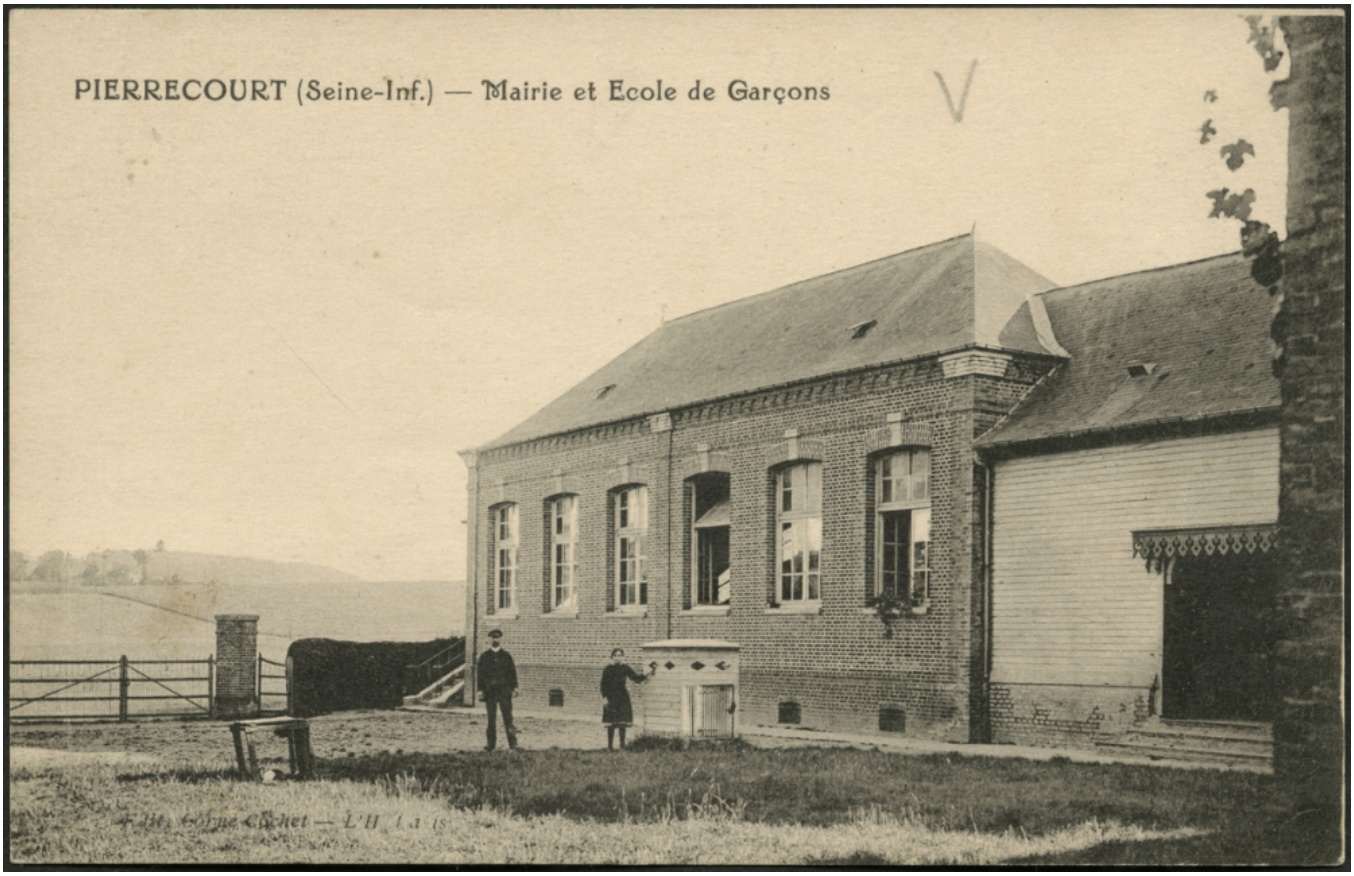
**Numéro d'inventaire** : 2016.41.768
**Auteur(s)** : Corue Cochet
A. L'Hoste
**Type de document** : carte postale
**Période de création** : 2e quart 20e siècle
**Date de création** : 1926 (restituée)
**Inscriptions** :
• lieu d'édition inscrit : 139 rue Lafayette, Paris
**Matériau(x) et technique(s)** : papier noir et blanc
**Description** : Carte postale au format paysage.
**Mesures** : hauteur : 9 cm ; largeur : 14 cm
**Notes** : Photographie représentant une petite bâtisse en briques abritant à la fois la mairie et l'école de garçons; un homme et une fillette se tiennent près du puits.
Date restituée d'après l'inscription au verso indiquant le 21 Janvier 1926.
**Mots-clés** : Bâtiments scolaires : Écoles primaires
**Filière** : École primaire élémentaire
**Lieu(x) de création** : Pierrecourt
**Représentations** : vue d'architecture : école primaire, mairie