Institut Industriel du Nord de la France. Lille.

Numéro d'inventaire : 1978.01190.11

Type de document : photographie

Éditeur : Tourte (H.) & Petitin (M.) (53, Rue Gide Levallois / Paris)

Date de création : 1935 (vers)

Description : Impression en noir et blanc insérée dans un recueil de 13 feuillets entre lesquels sont intercalées des feuilles de papier de soie. Couverture agrafée en papier cartonné blanc jauni.

Mesures : hauteur : 215 mm ; largeur : 280 mm

Notes : Ajustage. Machines-Outils.

Mots-clés : Scènes scolaires à l'université et dans les grandes écoles

Mobilier scolaire : Établissements d'enseignement supérieur

Filière : Grandes écoles

Niveau : Supérieur

Nom de la commune : Lille

Nom du département : Nord

Autres descriptions : Langue : Français

Nombre de pages : n.p.

ill.

Lieux : Nord, Lille

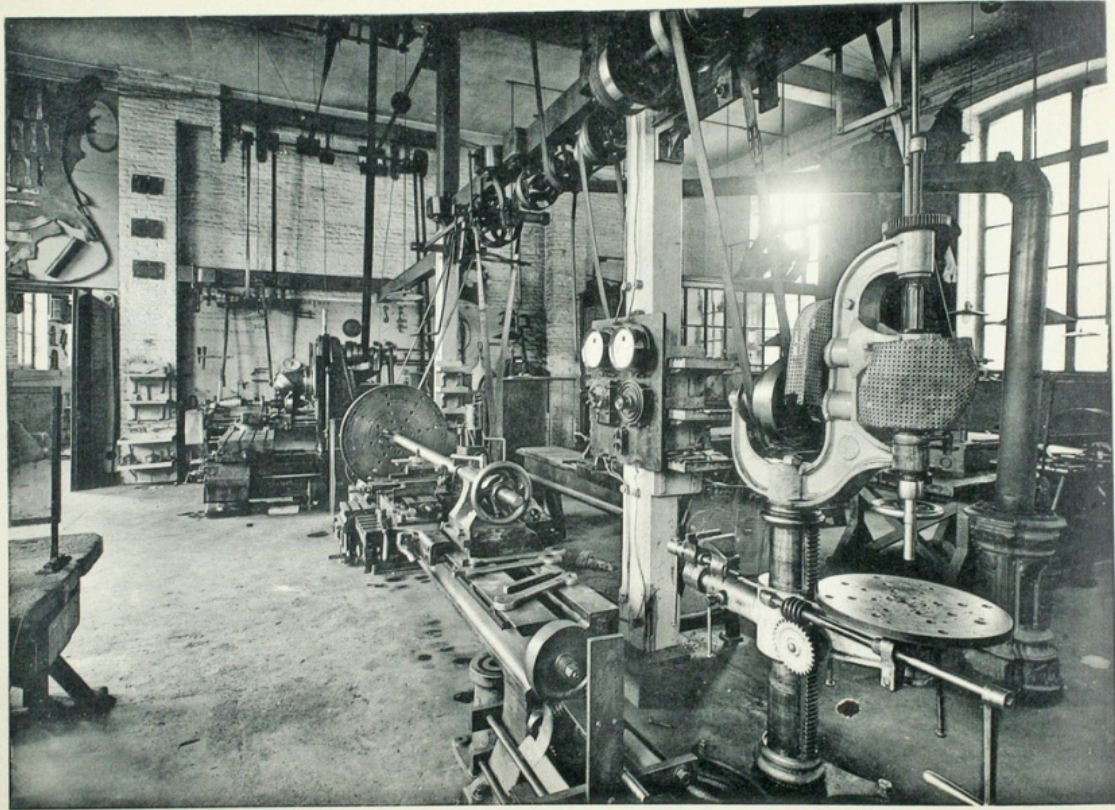

Ajustage. - Machines-Outils (11)