Cahier de brouillon

Numéro d'inventaire : 2015.8.2783
Type de document : travail d'élève
Période de création : 1er quart 20e siècle
Matériau(x) et technique(s) : papier
Description : Cahier agrafé, couverture papier couleur bistre. 1ère de couverture avec un motif imprimé en noir occupant presque toute la surface et représentant un bureau, évidé en son centre, sur lequel sont posés des livres, des rouleaux, une palette et des pinceaux, un encrier, et en son centre, une coquille st-Jacques sur laquelle est imprimé "Classe, Division". Dans le prolongement des côtés du bureau, deux colonnes fleuries à leur base, entourées d'un ruban et surmontées chacune d'un putto portant un plateau fleuri et laissant tomber des fleurs, les deux colonnes sont reliées par un motif de feuilles d'acanthe de part et d'autre d'un globe sur lequel est assis un putto regardant à travers une lunette et tenant un compas. A l'intérieur du motif, imprimés en noir "Cahier de ..., Appartenant à..., Commencé le..., Terminé le..." non complétés, "Brouillon"écrit en travers au crayon de bois. Au revers, un texte de géographie manuscrit à l'encre noire. 4ème de couverture avec la "Table de multiplication" et les "chiffres romains", au revers calculs à l'encre noire. Réglure de type logarithmique, encre bleue, noire, crayon de bois.
Mesures : hauteur : 22 cm ; largeur : 17 cm
Notes : Cahier de brouillon avec des versions et thèmes de grec et de latin, des calculs et des problèmes, des compositions françaises, lecture expliquée.
Mots-clés : Langues mortes, littératures anciennes
Dissertations littéraires, résumés, analyses, commentaires composés
Calcul et mathématiques
Filière : Post-élémentaire
Autres descriptions : Nombre de pages : Non paginé
Commentaire pagination : 26 p. manuscrites sur 26 p.
Langue : Française
couv. ill.

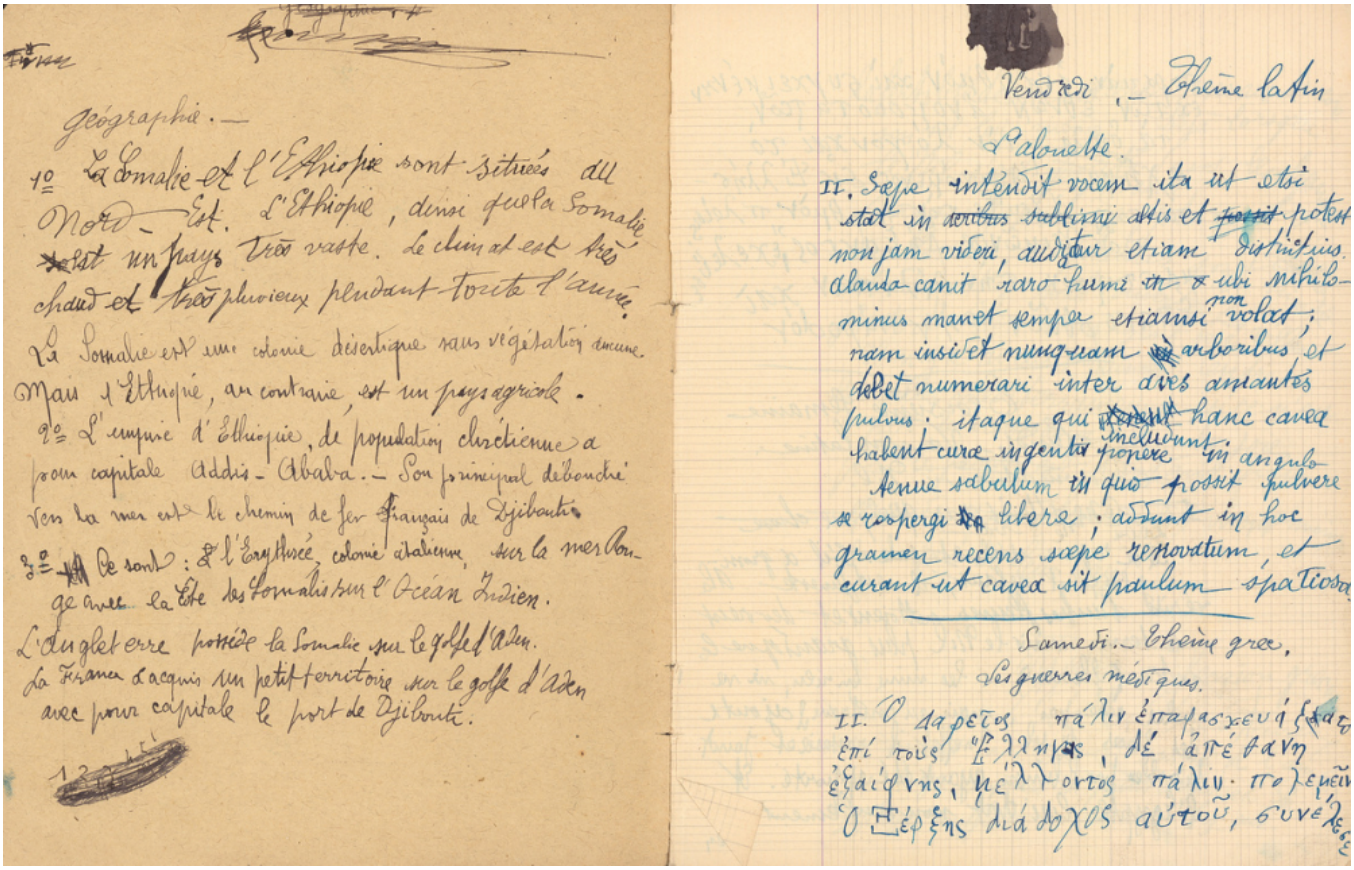

géographie. —

1° La Somalie et l'Éthiopie sont situées au Nord-Est. L'Éthiopie, ainsi que la Somalie est un pays très vaste. Le climat est très chaud et très pluvieux pendant toute l'année.

La Somalie est une colonie désertique sans végétation aucune. Mais l'Éthiopie, au contraire, est un pays agricole.

2° L'empire d'Éthiopie, de population chrétienne a pour capitale Addis-Ababa. — Son principal débouché vers la mer est le chemin de fer français de Djibouti.

3° Ce sont : 1° l'Érythrée, colonie italienne, sur la mer Rouge avec la côte des Somalis sur l'Océan Indien.

L'Angleterre possède la Somalie sur le golfe d'Aden.

La France a acquis un petit territoire sur le golfe d'Aden avec pour capitale le port de Djibouti.

Vendredi. — Thème latin

L'alouette.

II. Sæpe intendit vocem ita ut etsi stat in ~~sublimi~~ altis et ~~potest~~ potest non jam videri, auditur etiam distinctius. Alauda canit raro humi ~~in~~ ubi nihilominus manet semper etiamsi non volat; nam insidet nunquam ~~in~~ arboribus, et debet numerari inter aves amantes pulvis: itaque qui ~~habent~~ hanc caveam habent curæ ingentia propere inclinant in angulo tenue sabulum in quo possit pulvere respergi libera; addunt in hoc gramen recens sæpe renovatum, et curant ut cavea sit paulum spatiosa.

Samedi. — Thème grec.

Les guerres médiques.

II. Ὁ Δαρεῖος πάλιν ἐπαρασκευάζετο ἐπὶ τοὺς Ἕλληνας, δὲ ἀπέθανε ἐξαίφνης, μέλλοντος πάλιν πολεμεῖν. Ὁ Ξέρξης διάδοχος αὐτοῦ, συνέλ-