Ecole industrielle de Rouen (EIR). Métiers à filer en continu
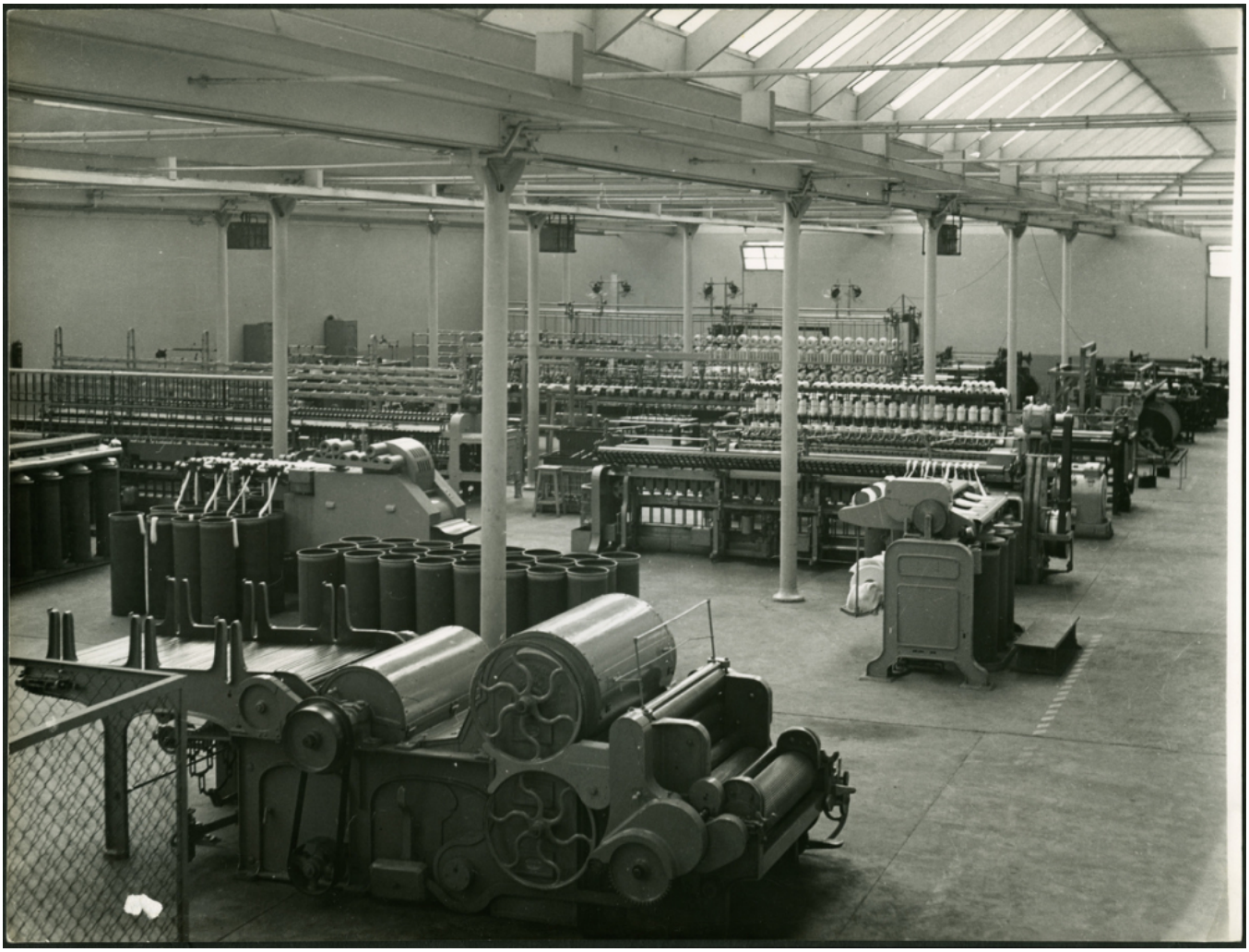
Numéro d'inventaire : 2016.54.7
Type de document : tirage photographique
Période de création : 2e moitié 20e siècle
Date de création : 1965 (vers)
Matériau(x) et technique(s) : papier | noir et blanc
Description : Tirage sur papier brillant, une tâche blanche vers le coin gauche bas de la photo
Mesures : hauteur : 18 cm ; largeur : 24 cm
Notes : Série de l'ECITR / EIR, école créée à Rouen en 1945. Vue d'ensemble de l'atelier de filature de l'Ecole industrielle de Rouen : machines de production de bobines de fils
Mots-clés : Production artisanale et industrielle
Apprentissage industriel et artisanal
Filière : Enseignement technique et professionnel
Niveau : Post-élémentaire
Représentations : vue d'intérieur : machine-outil, atelier
Lieux : Rouen