

---

## Modèle de broderie. La Loge du Portier.

**Numéro d'inventaire** : 1979.24032.2

**Type de document** : image imprimée

**Éditeur** : Jean. Marchand d'estampes (10, rue Saint Jean de Beauvais Paris)

**Période de création** : 1er quart 19e siècle

**Date de création** : 1820 (vers)

**Description** : gravure en taille-douce colorisée cuvette visible feuille tachée dimensions de la feuille : 225 x 298 ruban adhésif au dos de la feuille

**Mesures** : hauteur : 163 mm ; largeur : 206 mm

**Notes** : 1 planche : diagramme : modèles de broderie aux points de croix. Un chien devant sa niche garde la maison. au-dessous du tr. c. : "A Paris chez Jean, Rue St. Jean de Beauvais, N° 10" au-dessus du tr. c. : "N° 157" Jean (17..-1839) : Marchand d'estampes : Ne peut sans doute pas être confondu avec Pierre Jean, installé dans la meme rue au numéro 32. Il a vraisemblablement repris une partie du fonds de ce dernier, dont on retrouve des estampes dans le catalogue publié au 10 rue Jean-de-Beauvais en 1810. Son activité cesse en 1839, date à laquelle sa veuve lui succède Adresse : Paris : 1791-1839. - rue Saint-Jean-de-Beauvais, n.10

**Mots-clés** : Travaux manuels, EMT, technologie

**Filière** : aucune

**Niveau** : aucun

**Autres descriptions** : Langue : Français  
ill. en coul.

*La Loge du Portier.*

N<sup>o</sup> 107

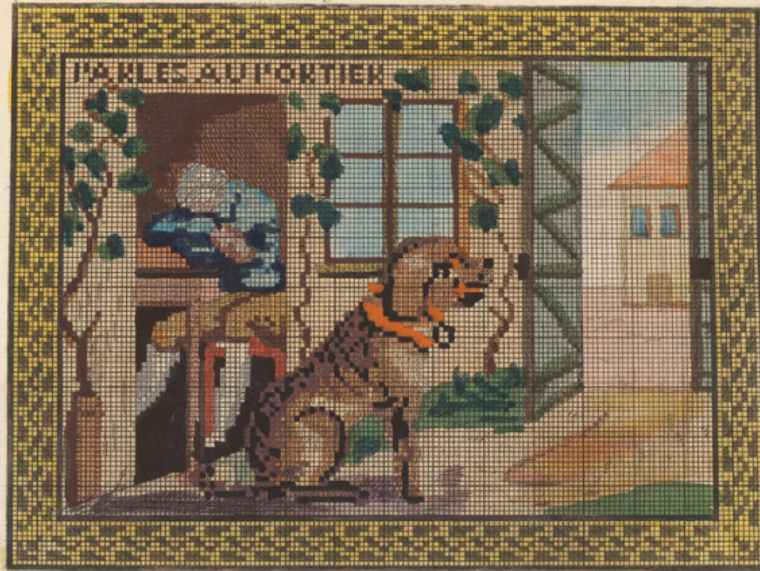

*A Paris, chez Jean, Rue S<sup>t</sup> Jean de Beauvais, N<sup>o</sup> 10.*