Ypreville (S.-Inf) - Ecole des Filles.
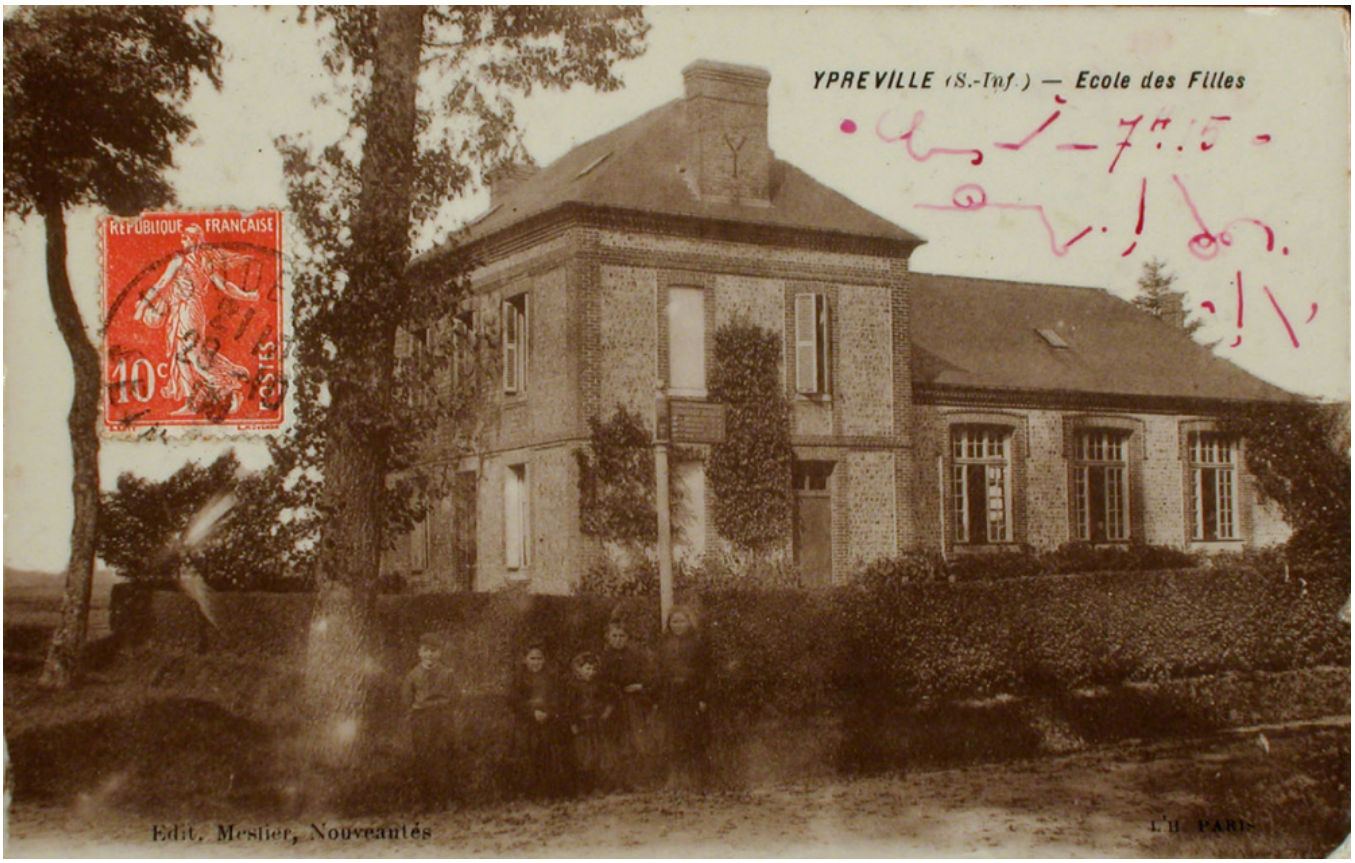
Numéro d'inventaire : 1978.02506
Type de document : carte postale
Éditeur : Meslier
Date de création : 1909 (vers)
Description : Photo sépia
Notes : Bâtiments (ext.). Éd.: Nouveautés. Des enfants devant l'école. Expédiée en octobre 1909.
Mots-clés : Bâtiments scolaires : Écoles primaires
Filière : École primaire élémentaire
Nom de la commune : Ypreville-Biville
Nom du département : Seine-Maritime
Autres descriptions : Mention d'illustration
ill.