Nous n'irons plus au bois.

Numéro d'inventaire : 1981.00033.3
Type de document : image imprimée
Éditeur : Vagné (Marcel) (Pont-à-Mousson)
Imprimeur : Vagné (Marcel)
Période de création : 4e quart 19e siècle
Date de création : 1890
Description : Planche comportant des images de dimensions diverses et collée sur feuille cartonnée.
Mesures : hauteur : 394 mm ; largeur : 275 mm
Notes : Jeunes filles faisant la ronde sur l'air de "Nous n'irons plus au bois".
Mots-clés : Images de Pont à Mousson
Comptines, ritournelles
Musique, chant et danse
Filière : aucune
Niveau : aucun
Autres descriptions : Langue : Français
Nombre de pages : 1
Mention d'illustration
ill. en coul.

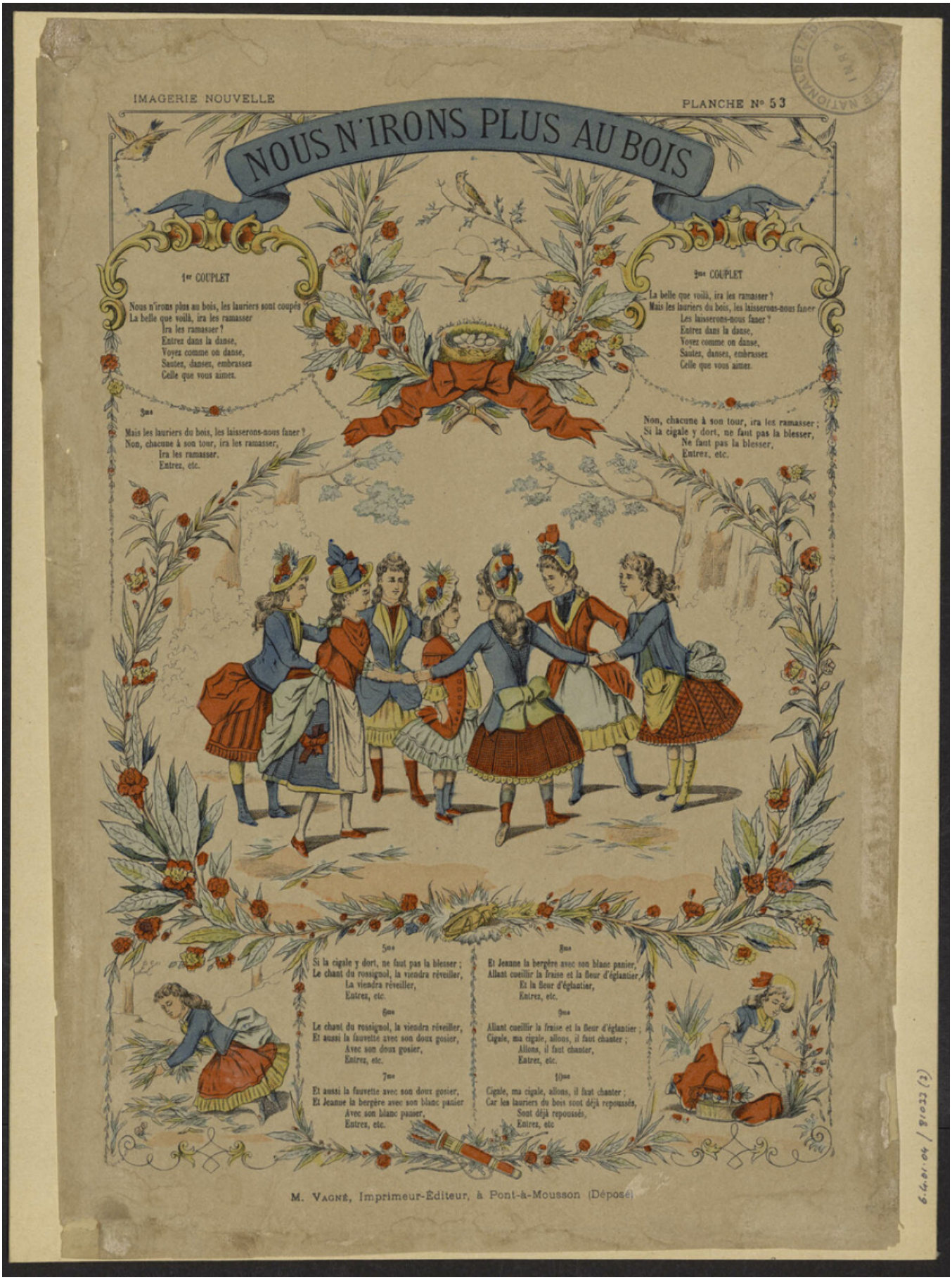
IMAGERIE NOUVELLE
PLANCHE N° 53
NOUS N'IRONS PLUS AU BOIS
1er COUPLET
Nous n'irons plus au bois, les lauriers sont coupés
La belle que voilà, ira les ramasser
Ira les ramasser ?
Entrez dans la danse,
Voyez comme on danse,
Sautez, danses, embrassez
Celle que vous aimez.
2me COUPLET
La belle que voilà, ira les ramasser ?
Mais les lauriers du bois, les laisserons-nous faner
Les laisserons-nous faner ?
Entrez dans la danse,
Voyez comme on danse,
Sautez, danses, embrassez
Celle que vous aimez.
3me
Mais les lauriers du bois, les laisserons-nous faner ?
Non, chacune à son tour, ira les ramasser,
Ira les ramasser.
Entrez, etc.
Non, chacune à son tour, ira les ramasser ;
Si la cigale y dort, ne faut pas la blesser,
Ne faut pas la blesser,
Entrez, etc.
5me
Si la cigale y dort, ne faut pas la blesser ;
Le chant du rossignol, la viendra réveiller,
La viendra réveiller,
Entrez, etc.
6me
Le chant du rossignol, la viendra réveiller,
Et aussi la fauvette avec son doux gosier,
Avec son doux gosier,
Entrez, etc.
7me
Et aussi la fauvette avec son doux gosier,
Et Jeanne la bergère avec son blanc panier
Avec son blanc panier,
Entrez, etc.
8me
Et Jeanne la bergère avec son blanc panier,
Allant cueillir la fraise et la fleur d'églantier,
Et la fleur d'églantier,
Entrez, etc.
9me
Allant cueillir la fraise et la fleur d'églantier ;
Cigale, ma cigale, allons, il faut chanter ;
Allons, il faut chanter,
Entrez, etc.
10me
Cigale, ma cigale, allons, il faut chanter ;
Car les lauriers du bois sont déjà repoussés,
Sont déjà repoussés,
Entrez, etc
M. Vagné, Imprimeur-Éditeur, à Pont-à-Mousson (Déposé)