carafe et pomme
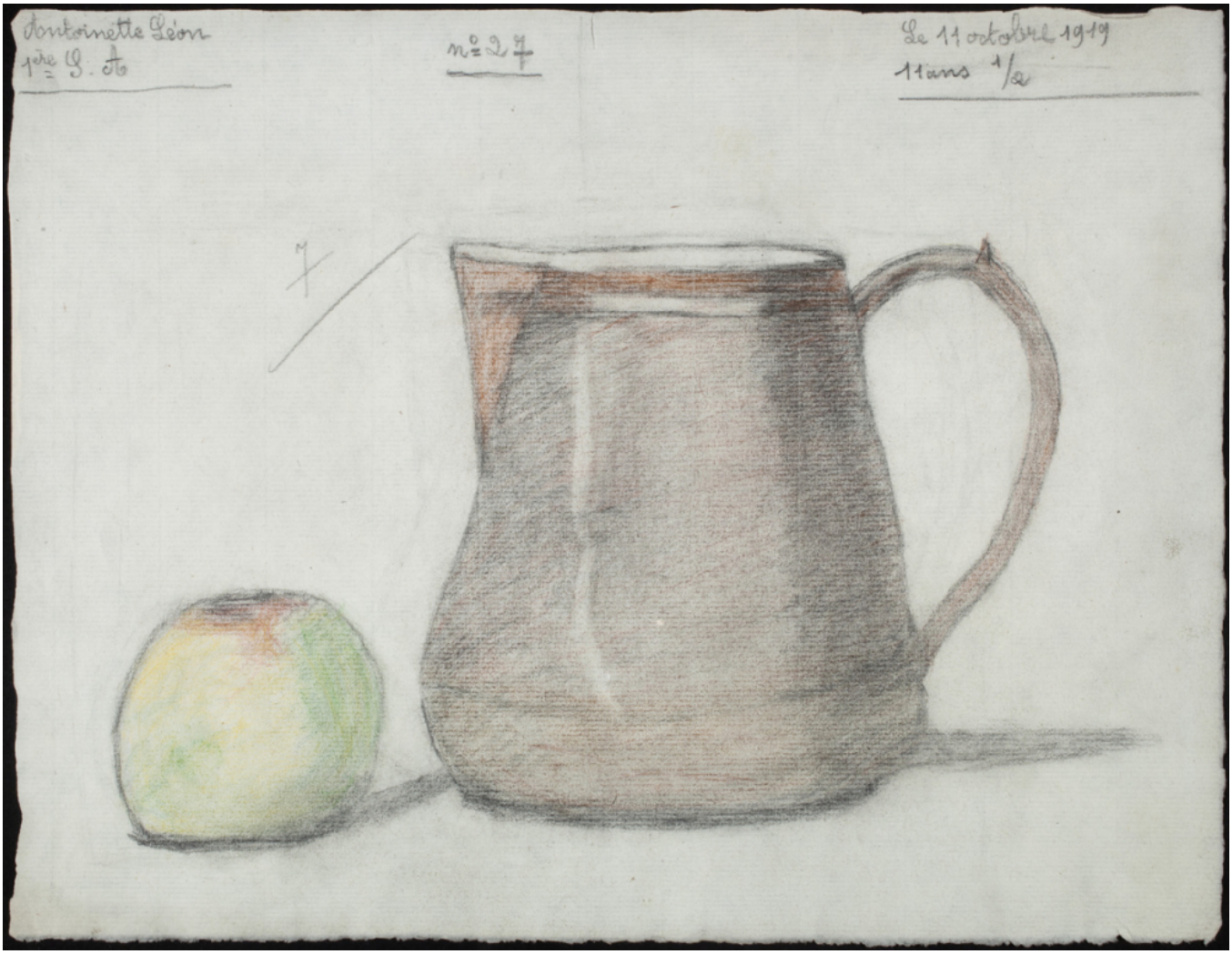
Numéro d'inventaire : 2015.27.50
Auteur(s) : Antoinette Léon
Type de document : travail d'élève
Période de création : 1er quart 20e siècle
Date de création : 1919
Matériau(x) et technique(s) : papier
Description : Feuille simple, crayon papier et de couleurs, pastels.
Mesures : hauteur : 24 cm ; largeur : 31,5 cm
Notes : Dessin noté, réalisé le 11 octobre 1919, au crayon et à la pastel. Classe de "1ère année secondaire" du lycée Molière. Lieu et lycée déduits d'autres travaux de la même élève.
Mots-clés : Dessin, peinture, modelage
Filière : Lycée et collège classique et moderne
Niveau : Post-élémentaire
Autres descriptions : tout en ill. en coul.
Lieux : Paris