Lycée Théophile-Gautier. Tarbes.
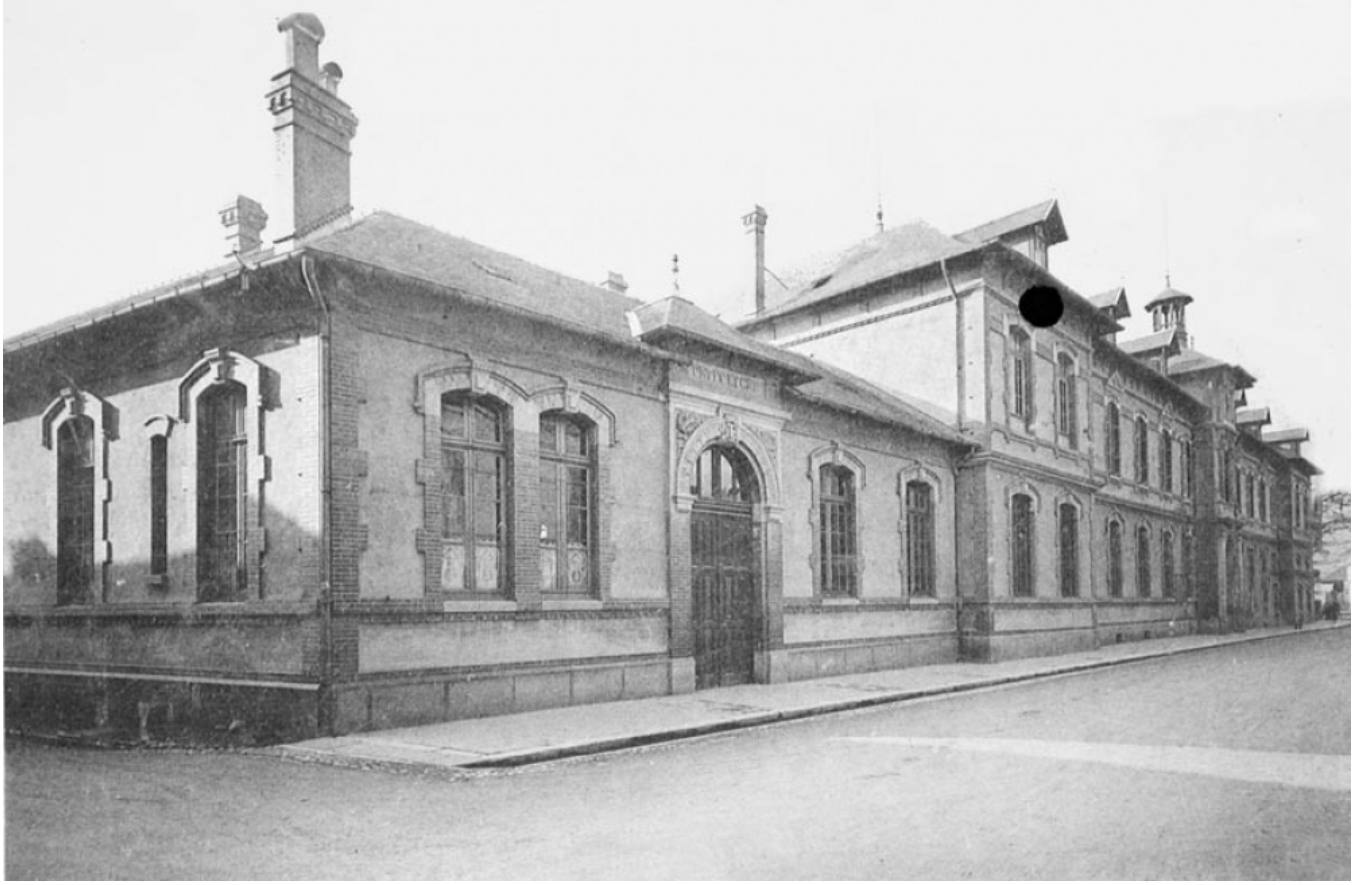
Numéro d'inventaire : 1978.01309.1
Type de document : photographie
Éditeur : Tourte (H.) & Petitin (M.) (53, Rue Gide Levallois / Paris)
Date de création : 1930
Description : Impression Sépia en première de couverture d'un recueil de 8 feuillets entre lesquels sont intercalées des feuilles de papier de soie. Couverture agrafée en papier cartonné blanc jauni.
Mesures : hauteur : 145 mm ; largeur : 198 mm
Notes : La Façade.
Mots-clés : Bâtiments scolaires : Lycées et collèges d'enseignement général
Filière : Lycée et collège classique et moderne
Niveau : non précisée
Nom de la commune : Tarbes
Nom du département : Hautes-Pyrénées
Autres descriptions : Langue : Français
Nombre de pages : n.p.
Mention d'illustration
ill.
Lieux : Hautes-Pyrénées, Tarbes