Gautier-Languereau 1997

Numéro d'inventaire : 2016.88.366
Auteur(s) : Florence Koenig
Anne Joly
Type de document : prospectus, catalogue publicitaire
Éditeur : Gautier-Languereau
Période de création : 4e quart 20e siècle
Date de création : 1997
Inscriptions :
• lieu d'édition inscrit : Paris
Matériau(x) et technique(s) : papier
Description : Livre agrafé avec une couverture en papier et illustrée sur fond bleu.
Mesures : hauteur : 29,5 cm ; largeur : 21 cm
Notes : Catalogue proposant des ouvrages destinés à des enfants âgés entre 1 et 14 ans. Les titres sont répartis selon plusieurs sections : pour fêter la naissance, pour les tout-petits, à partir de 3 ans, à partir de 4 ans, à partir de 5 ans, à partir de 6 ans, à partir de 7 ans, pour fêter Noël, découverte de l'art, découverte de la poésie, en compagnie des poètes, en compagnie des artistes, découverte de la nature, découverte et connaissance, en compagnie des musiciens, belles pages de lecture, livres religieux et éternelle Bécassine. Quatrième de couverture comportant les coordonnées de la maison d'édition.
Mots-clés : Littérature de jeunesse (y compris les contes et légendes), publicité relative à la littérature de jeunesse
Autres descriptions : Langue : français
Nombre de pages : 62 p.
ill. en coul.
couv. ill. en coul.

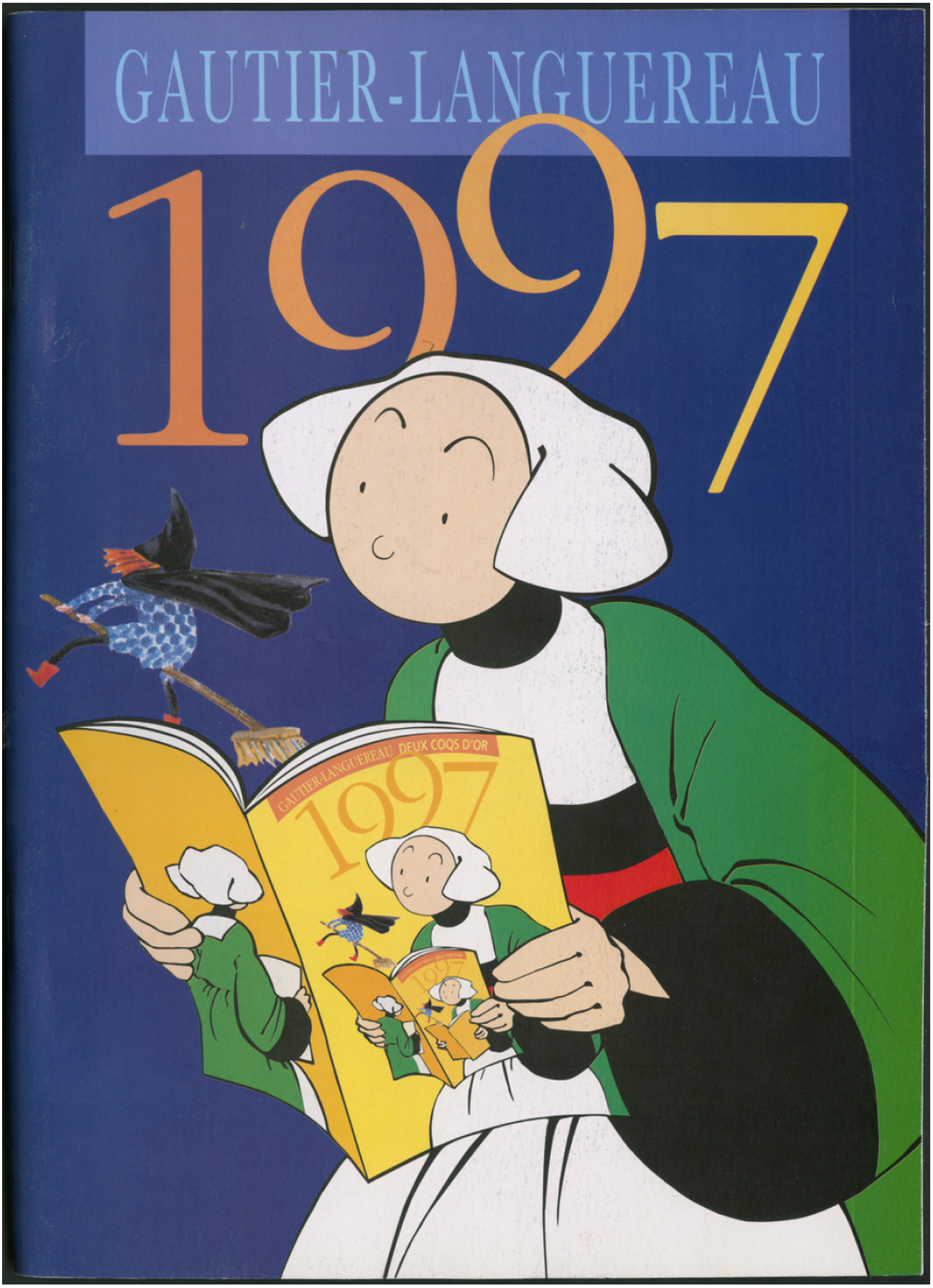
GAUTIER-LANGUEREAU
1997
GAUTIER-LANGUEREAU DEUX COQS D'OR
1997