Barentin : Les Ecoles, Jardins et la Cité Badin
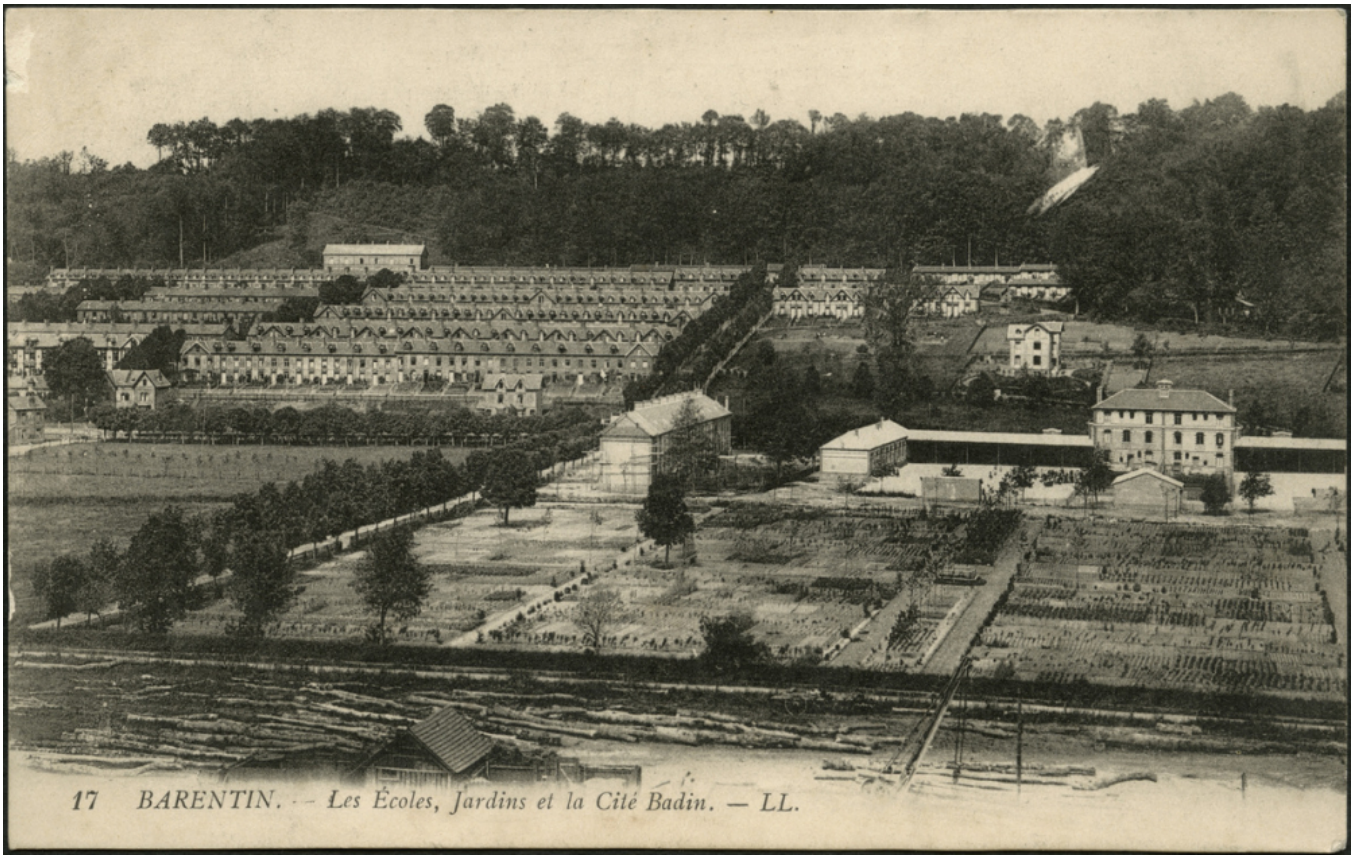
Numéro d'inventaire : 2016.41.89
Auteur(s) : Lévy Fils et Cie
Type de document : carte postale
Période de création : 1ère moitié 20e siècle
Inscriptions :
• lieu d'édition inscrit : Barentin
Matériau(x) et technique(s) : papier | noir et blanc
Description : Carte postale au format paysage.
Mesures : hauteur : 8,7 cm ; largeur : 13,8 cm
Notes : Photographie représentant une vue d'ensemble de la Cité Badin devant les arbres, et au premier plan, les écoles et jardins.
Inscription au verso.
Mots-clés : Bâtiments scolaires : Écoles primaires
Filière : École primaire élémentaire
Lieu(x) de création : Barentin
Représentations : vue d'architecture : cité, école, jardin
Lieux : Barentin