Beuzevillette : Ecole et Mairie
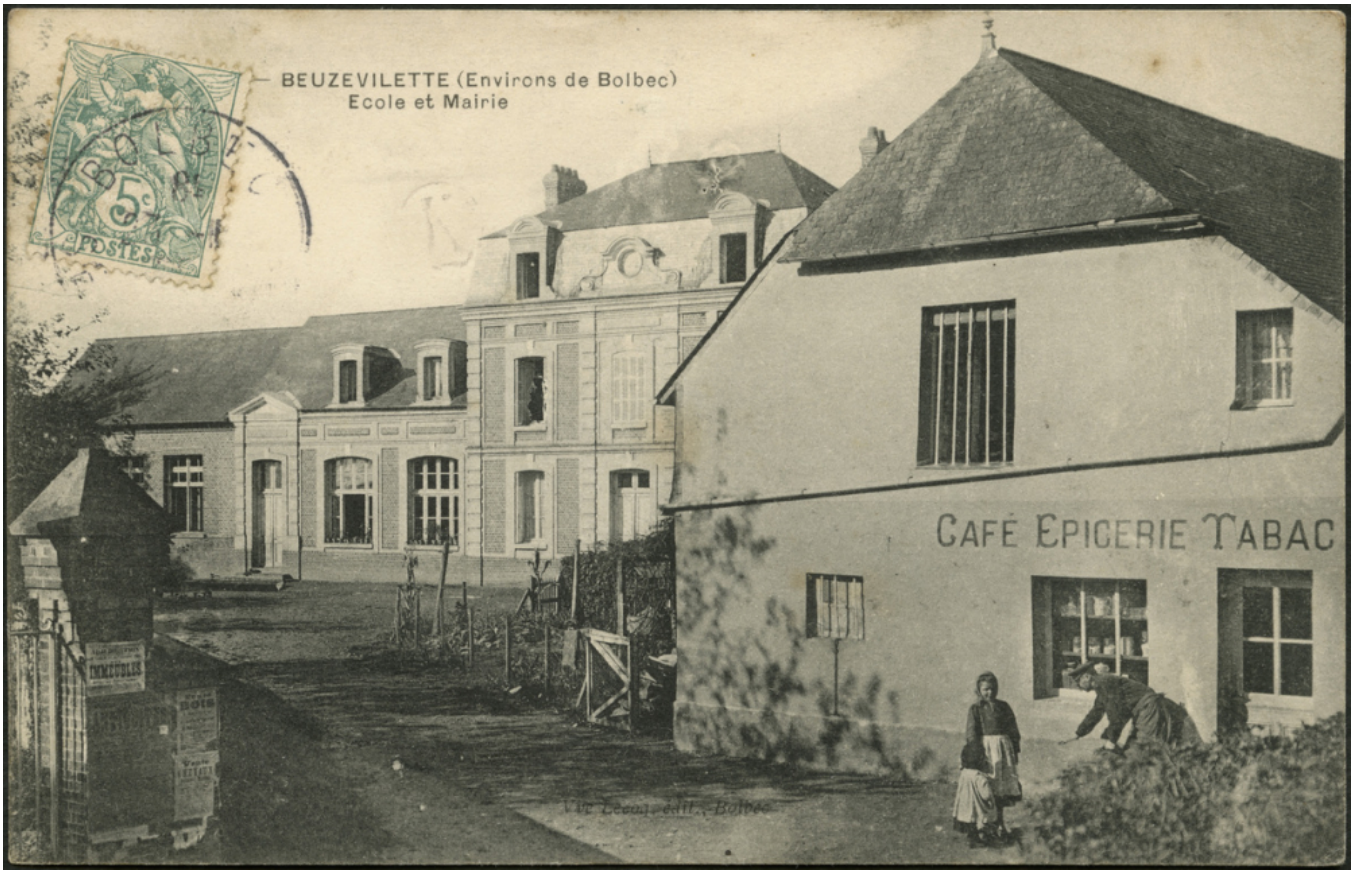
Numéro d'inventaire : 2016.41.122
Auteur(s) : Veuve Lecocq
Type de document : carte postale
Période de création : 1er quart 20e siècle
Date de création : 1900 (entre) / 1932 (et)
Inscriptions :
• lieu d'édition inscrit : Bolbec
Matériau(x) et technique(s) : papier noir et blanc
Description : Carte postale au format paysage.
Mesures : hauteur : 9 cm ; largeur : 14,1 cm
Notes : Photographie représentant la façade d'un large bâtiment servant à la fois de mairie et d'école, partiellement dissimulé par un "café-épicerie-tabac". On aperçoit un homme et deux petites filles dans le coin droit de l'image.
Date restituée d'après l'année d'émission du timbre poste (type Blanc 5 cts vert-bleu).
Mots-clés : Bâtiments scolaires : Écoles primaires
Filière : École primaire élémentaire
Lieu(x) de création : Beuzevillette
Représentations : vue d'architecture : école primaire, mairie