Etablissement départemental d'assistance de Grugny : Le Pavillon des contagieux
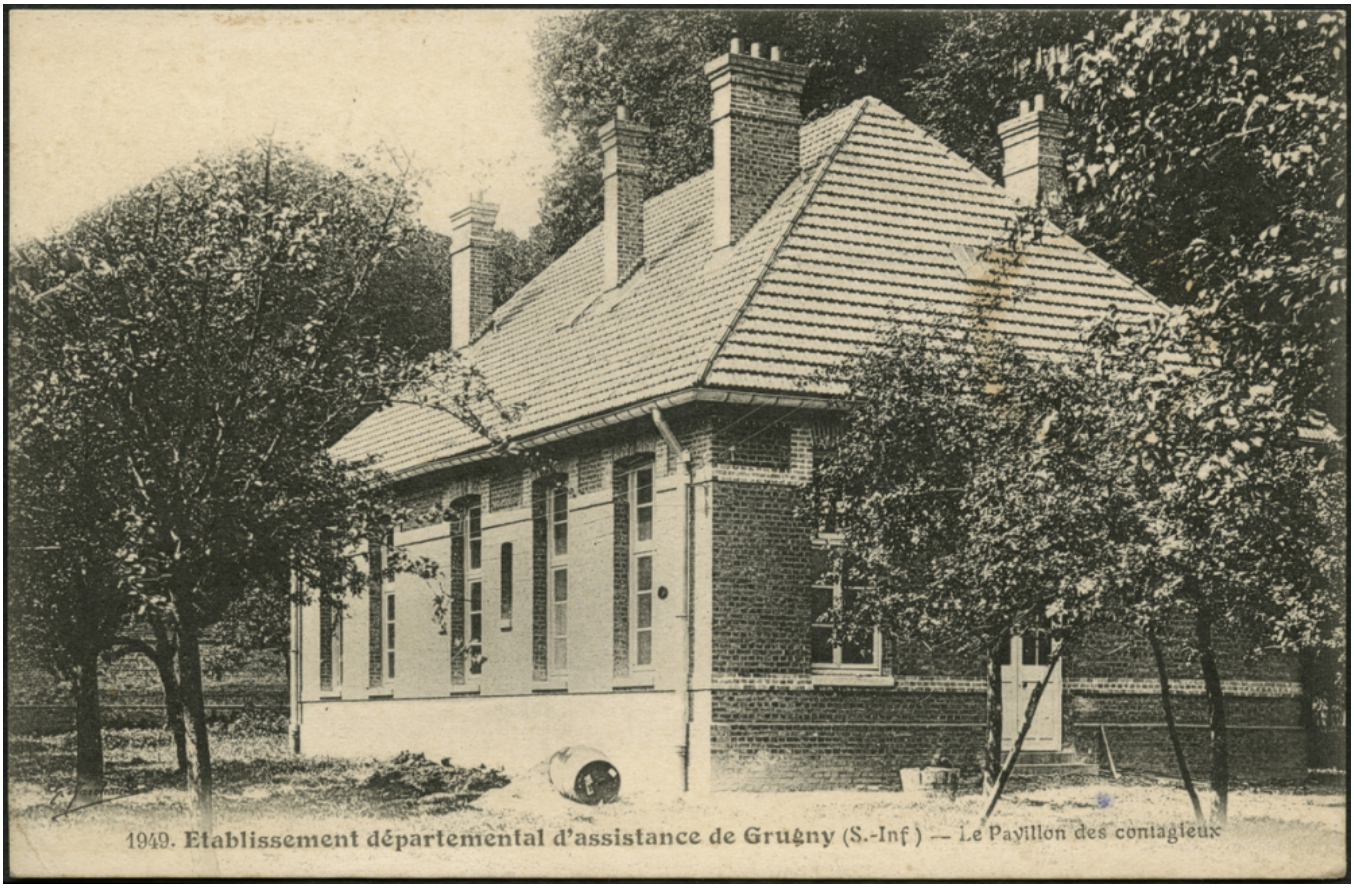
Numéro d'inventaire : 2016.41.506
Auteur(s) : G. Marchand
Type de document : carte postale
Période de création : 1er quart 20e siècle
Date de création : 1923 (restituée)
Inscriptions :
• numéro : 1949
Matériau(x) et technique(s) : papier noir et blanc
Description : Carte postale au format paysage.
Mesures : hauteur : 9 cm ; largeur : 13,9 cm
Notes : Photographie représentant une maison située dans un espace boisé, manifestement le pavillon des contagieux, de l'établissement départemental d'assistance de Grugny.
Date restituée d'après l'inscription au verso indiquant le 11 septembre 1923.
Mots-clés : Bâtiments scolaires
Lieu(x) de création : Grugny
Représentations : vue d'architecture : bâtiment