

---

## Ecole de St Thomas, Halliwell Bolton (Angleterre) par M. Knill Freeman, Architecte.

**Numéro d'inventaire** : 1979.03610

**Type de document** : plan

**Éditeur** : Ducher & Cie Editeurs (Paris)

**Imprimeur** : Monrocq

**Période de création** : 4e quart 19e siècle

**Date de création** : 1880 (vers)

**Description** : gravure de reproduction ruban adhésif au dos de la feuille dimensions de la feuille : 274 x 359

**Mesures** : hauteur : 191 mm ; largeur : 272 mm

**Notes** : Planche 96, Volume 2, du recueil : "Construction et aménagement des Salles d'Asile et des Maisons d'Ecole." Ecole de filles et de garçons. Etranger. sous le tr. c. : "Rivoalen, Aut. - Imp. Monrocq, Paris" Façade et plans du rez-de-chaussée et du 1er étage

**Mots-clés** : Bâtiments scolaires : Écoles primaires

Systemes éducatifs étrangers

**Filière** : École primaire élémentaire

**Niveau** : Élémentaire

**Nom de la commune** : Halliwell Bolton

**Autres descriptions** : Langue : Français

Nombre de pages : n.p.

ill.

**Lieux** : Halliwell Bolton

CONSTRUCTION ET AMÉNAGEMENT  
DES  
SALLES D'ASILE ET DES MAISONS D'ÉCOLE Pl. 96

Vol. 2.



Elévation latérale.

Elévation principale.

LÉGENDE.

Rez-de-Chaussée.

- AA Entrées.
- BB Lavabos.
- C Grande Salle de Classe.
- D Cheminée.

- E Emplacement de la Cuisine située à l'Étage inférieur.
- F d° du Magasin et Dépôt d° d°.
- G d° de la chambre de chaleur.
- H Trappe.

1<sup>er</sup> Étage.

- A Palier.
- BB Lavabos.
- C Grande Salle de Classe.
- D Cheminée.

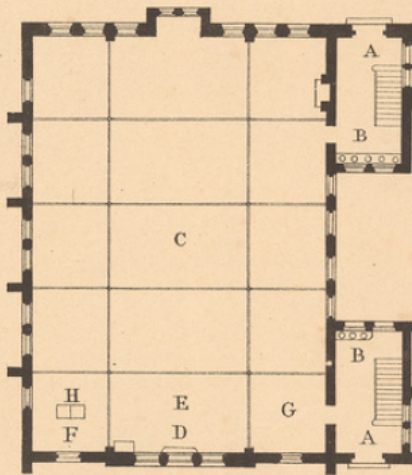

Plan du Rez-de-Chaussée.

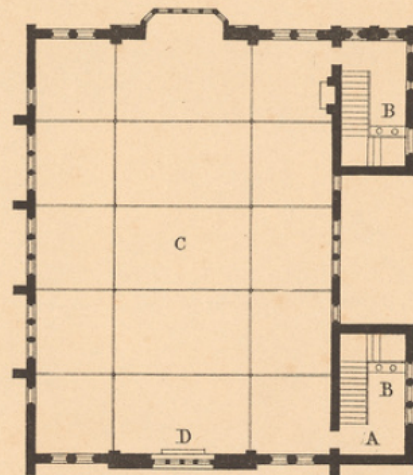

Plan du 1<sup>er</sup> Étage.

Echelle de 0<sup>m</sup>.004<sup>m</sup> pour mètre.

Rivolen, Aut.

Imp. Monroy, Paris

ÉCOLES DE FILLES ET DE GARÇONS — ÉTRANGER  
École de S<sup>t</sup> Thomas, HALLIWELL BOLTON (Angleterre),  
par M. KNILL FREEMAN, ARCH<sup>TE</sup>

DUCHER & C<sup>o</sup> Éditeurs, PARIS