Ecole Primaire Supérieure de Jeunes Filles - Voiron.
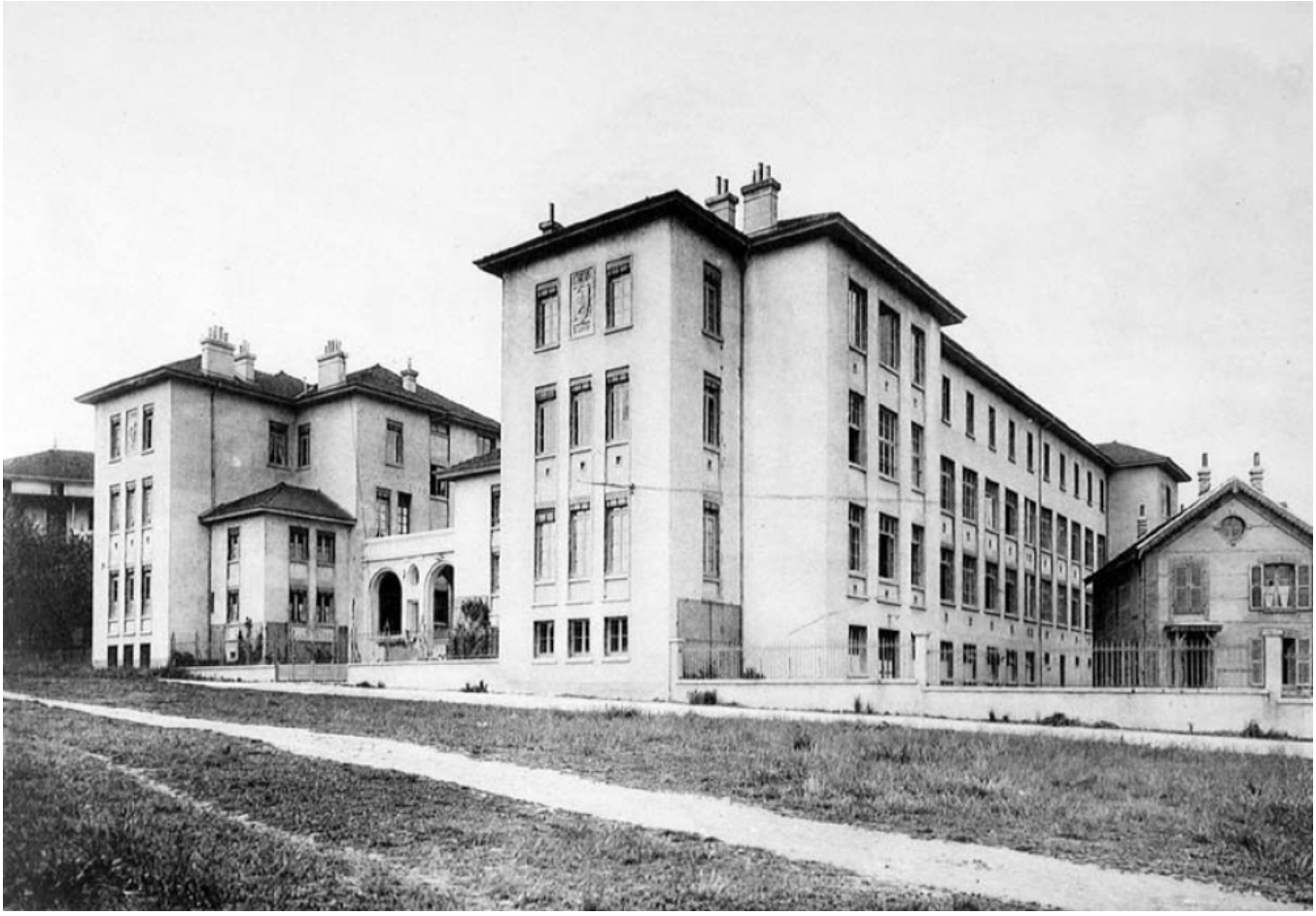
Numéro d'inventaire : 1978.01339.1
Type de document : photographie
Éditeur : Tourte (H.) & Petitin (M.) (53 Rue Gide Levallois / Paris)
Date de création : 1935
Description : Recueil de six feuillets entre lesquels sont intercalées des feuilles de papier de soie. Couverture cartonnée beige. Impression noir et blanc.
Mesures : hauteur : 19 mm ; largeur : 28 mm
Notes : Vue Générale des Bâtiments.
Mots-clés : Scènes scolaires dans les écoles primaires de filles et EPS
Bâtiments scolaires : Écoles primaires supérieures et professionnelles
Filière : École primaire supérieure
Niveau : Post-élémentaire
Nom de la commune : Voiron
Nom du département : Isère
Autres descriptions : Langue : Français
Nombre de pages : n.p.
ill.
Lieux : Isère, Voiron