École Centrale - Chahut Cube 1906 - Gare de la Michaudière (4e classe).
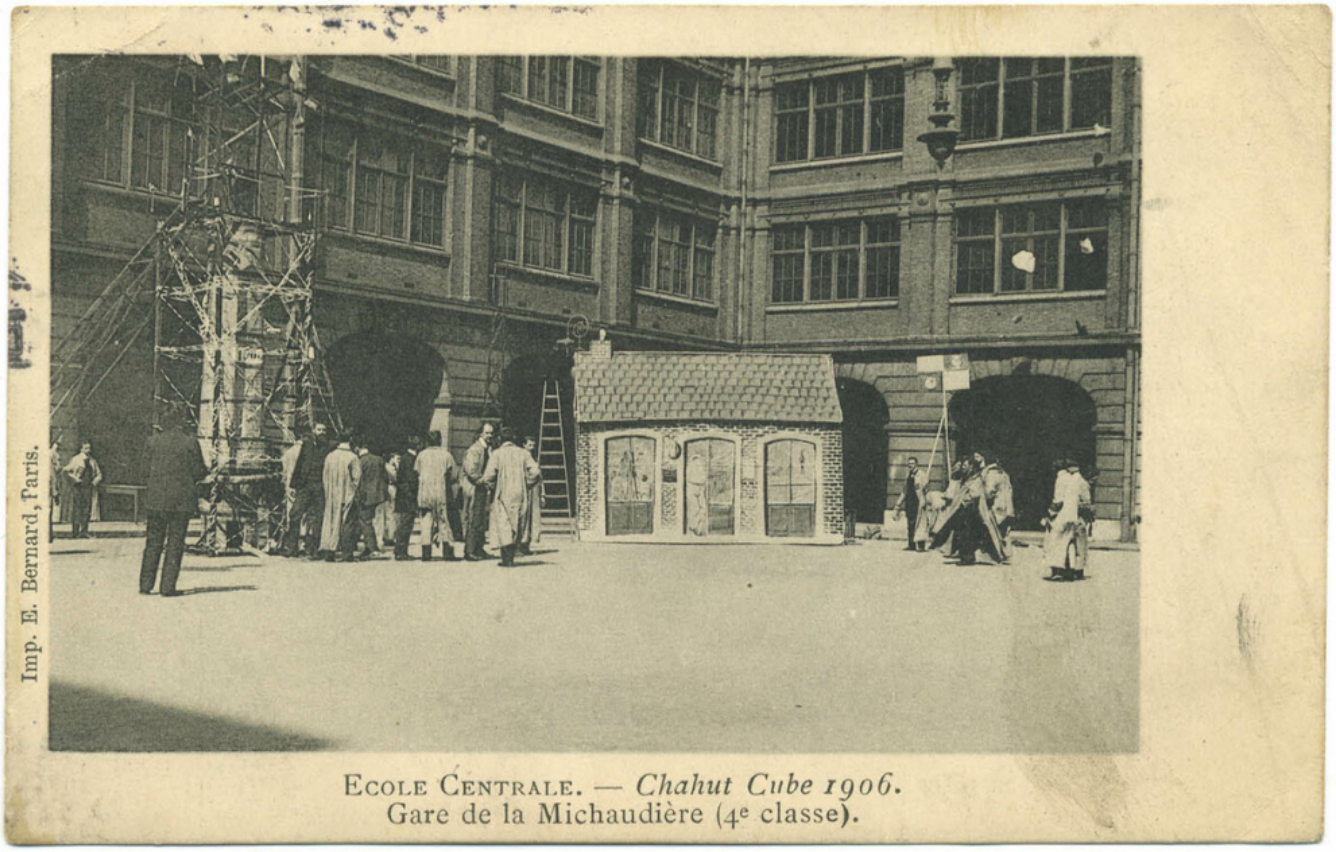
Numéro d'inventaire : 1999.03117
Type de document : carte postale
Imprimeur : Bernard (E.)
Date de création : 1906
Description : Impression en noir et blanc
Notes : Cabane construite dans un coin de la cour. Expédiée en décembre 1906.
Mots-clés : Rites et comportements collectifs
Scènes scolaires à l'université et dans les grandes écoles
Filière : Grandes écoles
Nom de la commune : Paris
Nom du département : Paris
Autres descriptions : Mention d'illustration
ill.
Lieux : Paris, Paris