La Tunisie nord. (Région de colonisation). Temple des Eaux. Zaghouan.

Numéro d'inventaire : 0003.00286.6
Type de document : plaque de vue sur verre photographique
Période de création : 1er quart 20e siècle
Date de création : 1900 (vers)
Collection : B- Géographie, voyages
Description : Positif sur verre
Mesures : hauteur : 85 mm ; largeur : 100 mm
Notes : Vue extraite d'une série diffusée par le Musée pédagogique. Se reporter à la brochure descriptive de la série : 3-286-30.
Mots-clés : Diapositives et films fixes, vues sur verre pour projection lumineuse
Géographie
Filière : aucune
Niveau : aucun
Nom de la commune : Zaghouan
Autres descriptions : Langue : Français
ill.
Lieux : Zaghouan

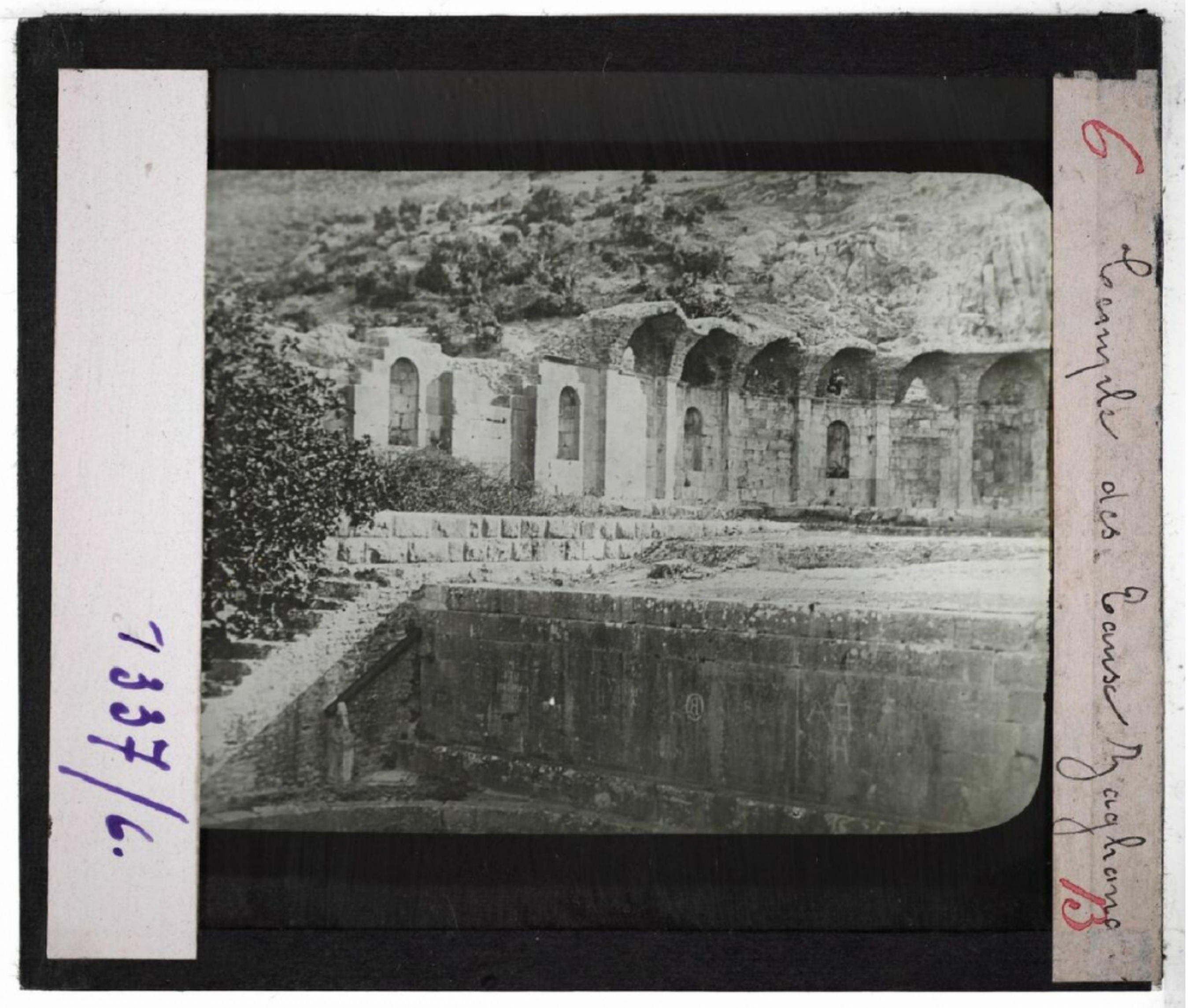
7337/6.
6
Temple des Eaux Zaghouan
13