Chambéry - Château (Porte St-Dominique).

Numéro d'inventaire : 1979.36669.377
Type de document : photographie
Période de création : 1er quart 20e siècle
Date de création : 1900 (vers)
Description : Photographie / Tirage original
Notes : Fonds "Exposition 1900"
Mots-clés : Géographie
Nom de la commune : Chambéry
Nom du département : Savoie
Autres descriptions : Langue : Français
Mention d'illustration
ill.
Lieux : Savoie, Chambéry

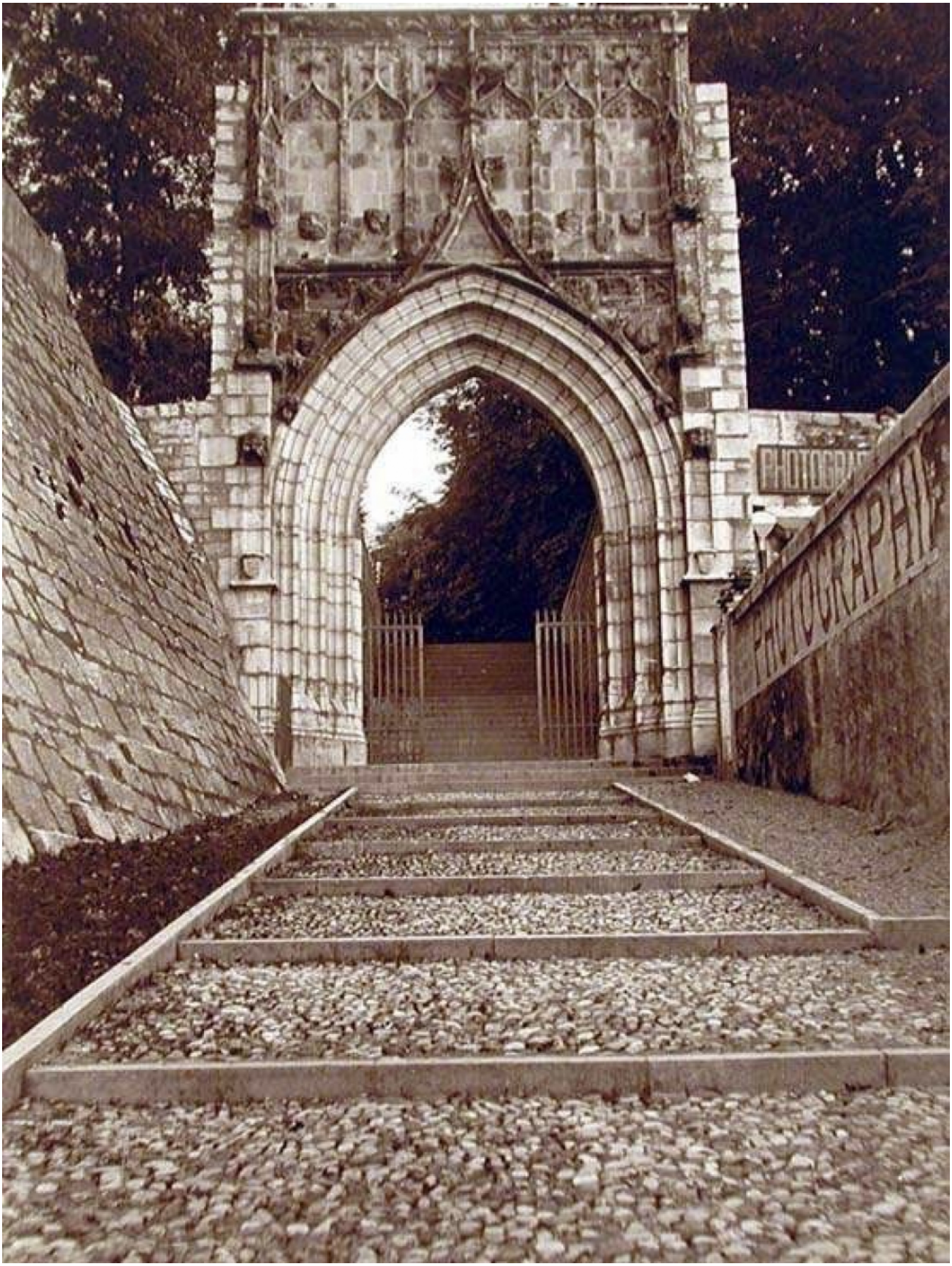
PHOTOGRAPHE