Saint-Gilles-de-Crétot, par Caudebec-en-Caux : Mairie, Ecole
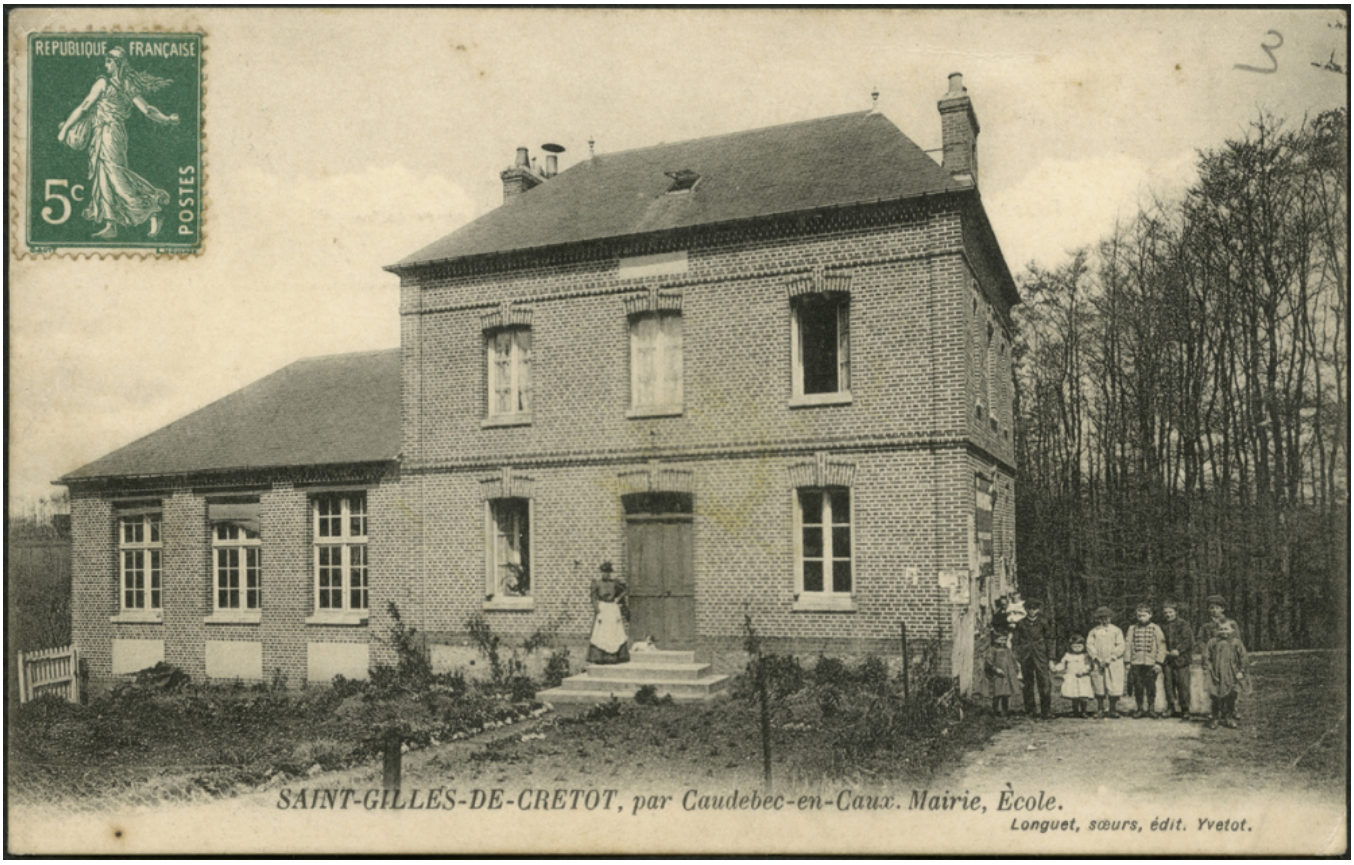
Numéro d'inventaire : 2016.41.845
Auteur(s) : Longuet Soeurs
Type de document : carte postale
Période de création : 1er quart 20e siècle
Date de création : 1910 (restituée)
Inscriptions :
• lieu d'édition inscrit : Yvetot
Matériau(x) et technique(s) : papier noir et blanc
Description : Carte postale au format paysage.
Mesures : hauteur : 8,8 cm ; largeur : 13,9 cm
Notes : Photographie représentant une maison en briques abritant à la fois la mairie et l'école, dotée d'un jardinet; une femme se tient en haut des marches du perron. On aperçoit également quelques enfants à droite de l'image.
Date restituée d'après l'année d'émission du timbre poste (semeuse camée 5 cts vert), ainsi que la date du tampon.
Mots-clés : Bâtiments scolaires : Écoles primaires
Filière : École primaire élémentaire
Lieu(x) de création : Saint-Gilles-de-Crétot
Représentations : vue d'architecture : école primaire, mairie