Ecole Supérieure de jeunes Filles, Mézières - Salle à Manger.
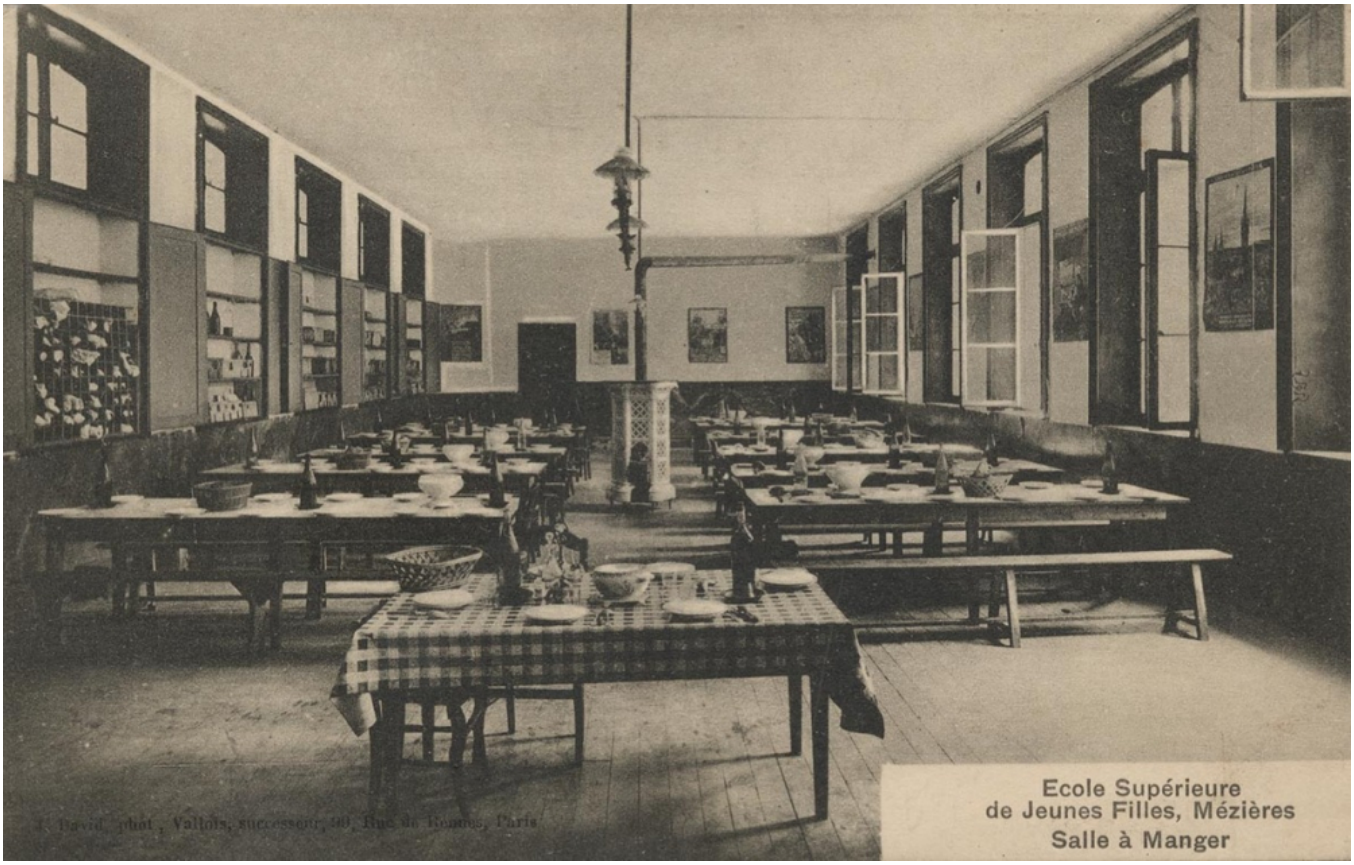
Numéro d'inventaire : 1983.00998
Type de document : carte postale
Éditeur : David / Vallois successeur (Paris)
Date de création : 1910 (vers)
Description : Impression en noir et blanc
Notes : Tables de 12 en bois nu et bancs pour les élèves, avec soupière, panière et 3 bouteilles. Table de 6 avecnappe à carreaux, soupière décorée, huilier et 2 bouteilles pour les enseignantes.
Mots-clés : Mobilier scolaire : Écoles primaires supérieures et professionnelles
Filière : École primaire supérieure
Nom de la commune : Charleville-Mézières
Nom du département : Ardennes
Autres descriptions : Langue : Français
Mention d'illustration
ill.