10 - Bois-le-Roi - La Mairie et les Ecoles.
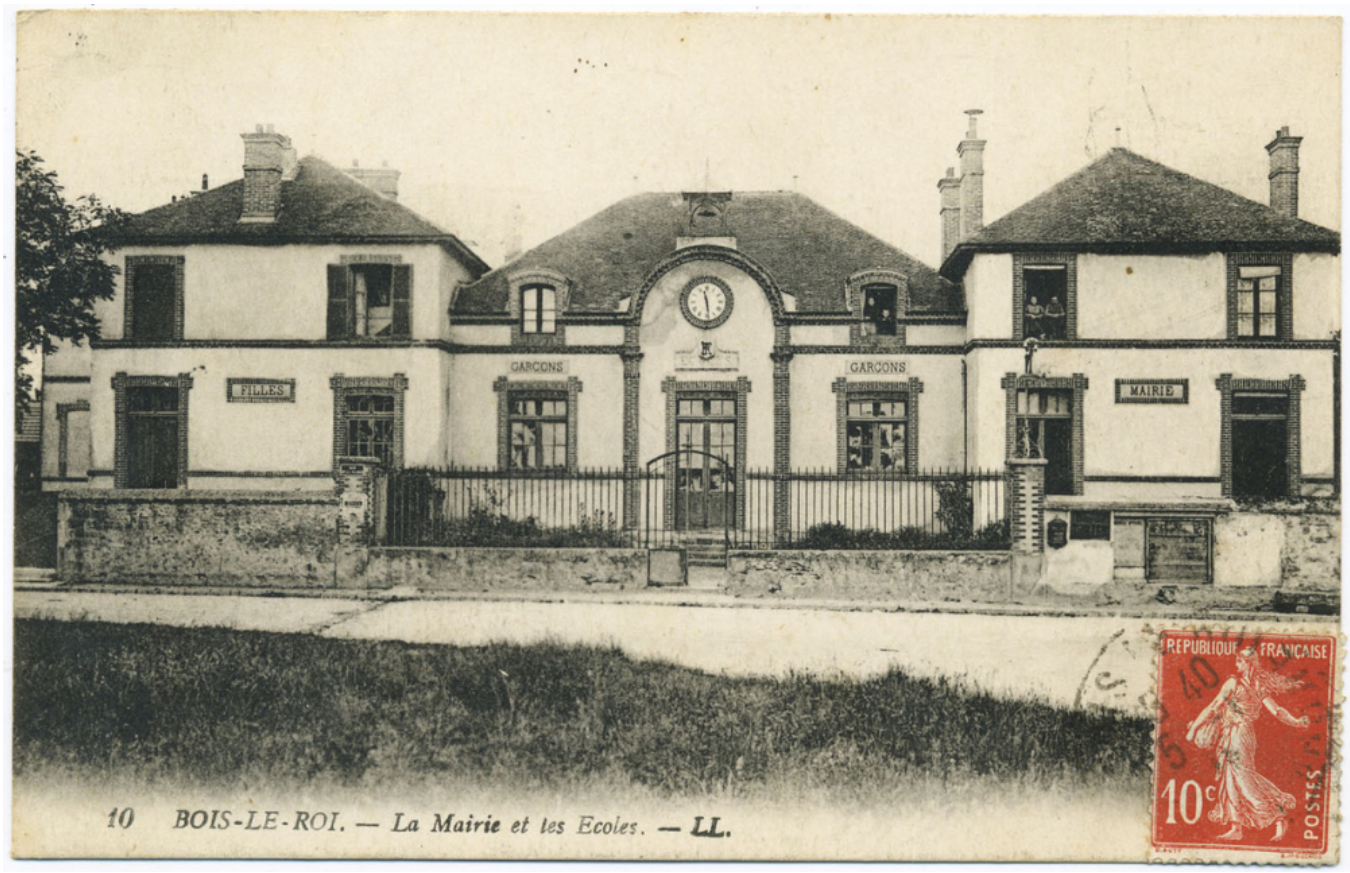
Numéro d'inventaire : 1989.00913
Auteur(s) : L.L.
Type de document : carte postale
Date de création : 1920 (vers)
Description : Impression en noir et blanc
Notes : Bâtiments (ext.)
Mots-clés : Bâtiments scolaires : Écoles primaires
Filière : École primaire élémentaire
Nom de la commune : Bois-le-Roi
Nom du département : Eure
Autres descriptions : Langue : Français
Mention d'illustration
ill.